ТАНЦЫ НАРОДОВ СССР

ДЛЯ БАЯНА

МУЗГИЗ 1953

ТАНЦЫ НАРОДОВ СССР

ДЛЯ БАЯНА

Составитель Р. ТИХОМИРОВ

ГОСУДАРСТВЕННОЕ МУЗЫКАЛЬНОЕ ИЗДАТЕЛЬСТВО
Москва — 1953

РАДОСТНО НА ДУШЕ

Воронежская песня-танец

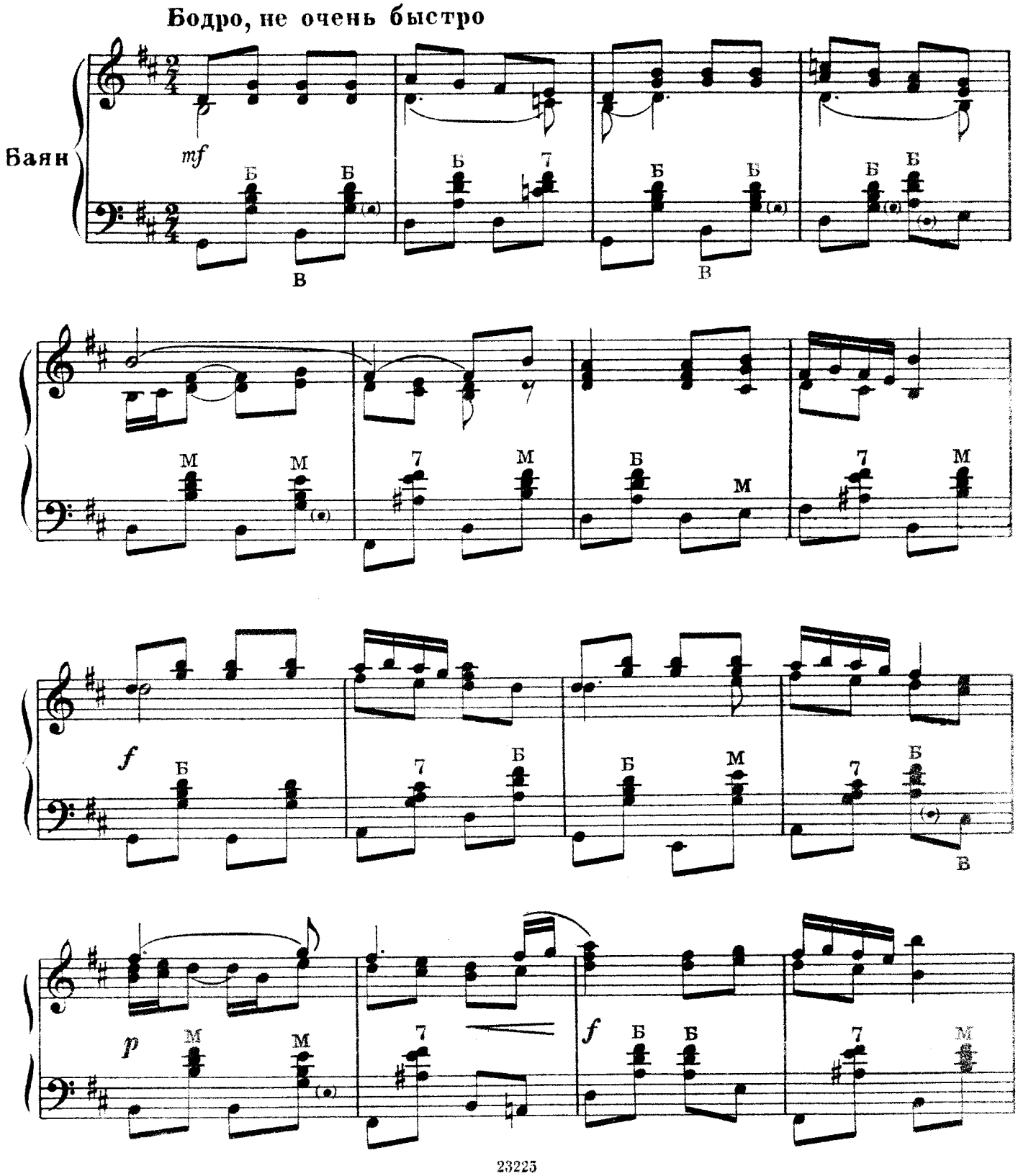

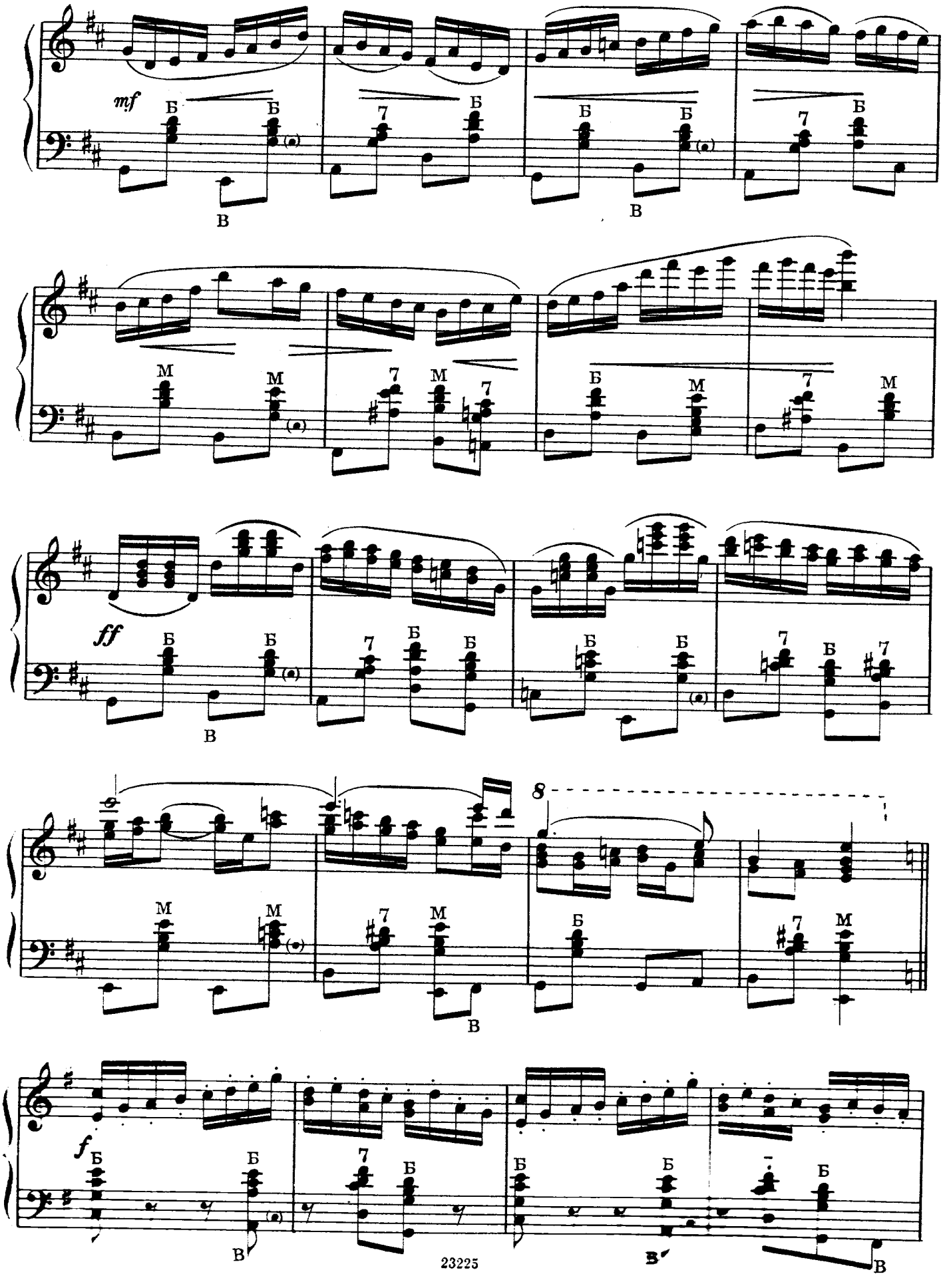
mf
Б
В
7
М
ff
8
f

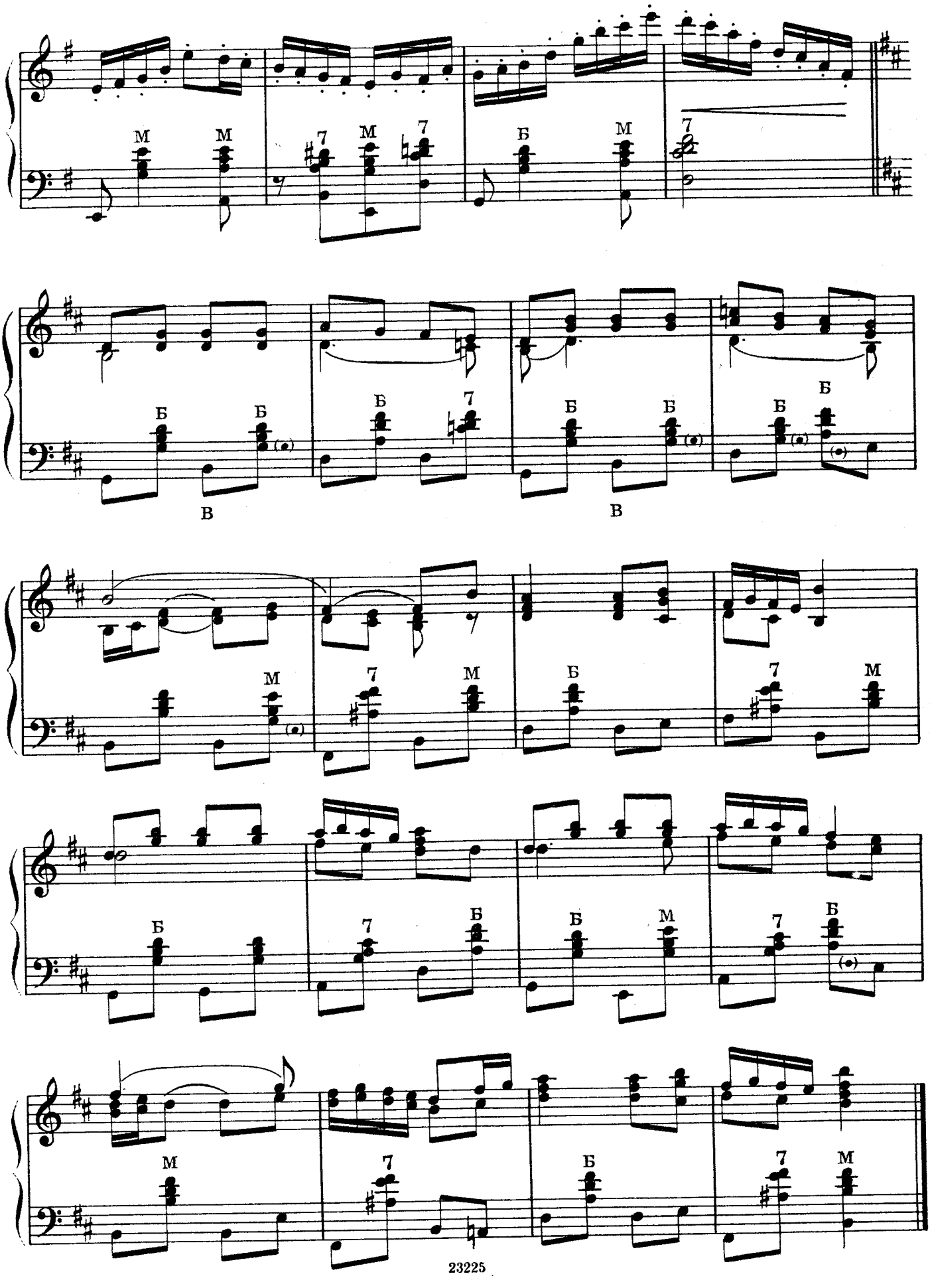
М М 7 М 7 Б М 7
Б Б Б 7 Б Б Б Б
В В
М 7 М Б 7 М
Б 7 Б Б М 7 Б
М 7 Б М

ЛЕТИ ПОБЕДЫ ПЕСНЯ

Воронежская песня

Оживлённо с задором

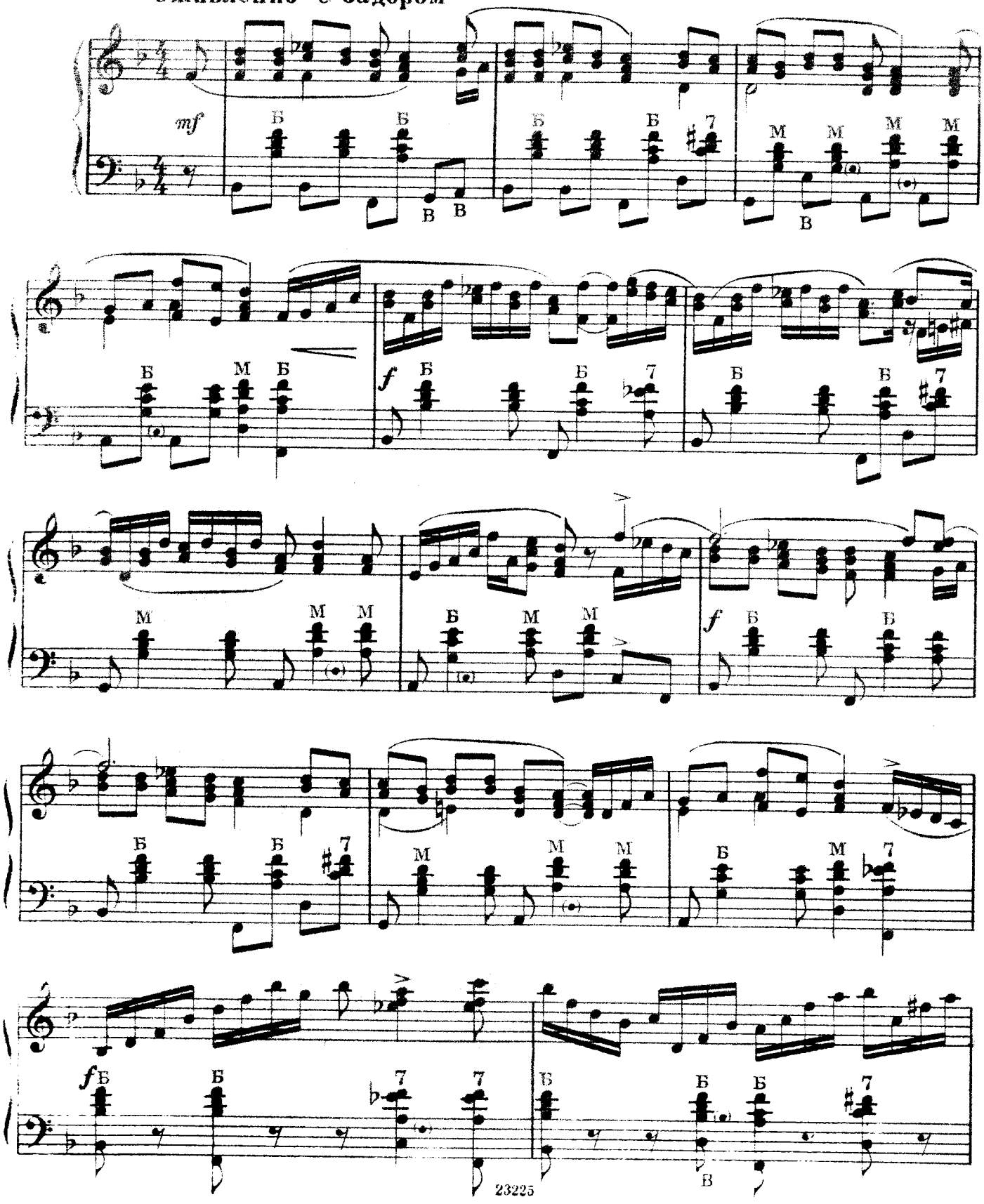

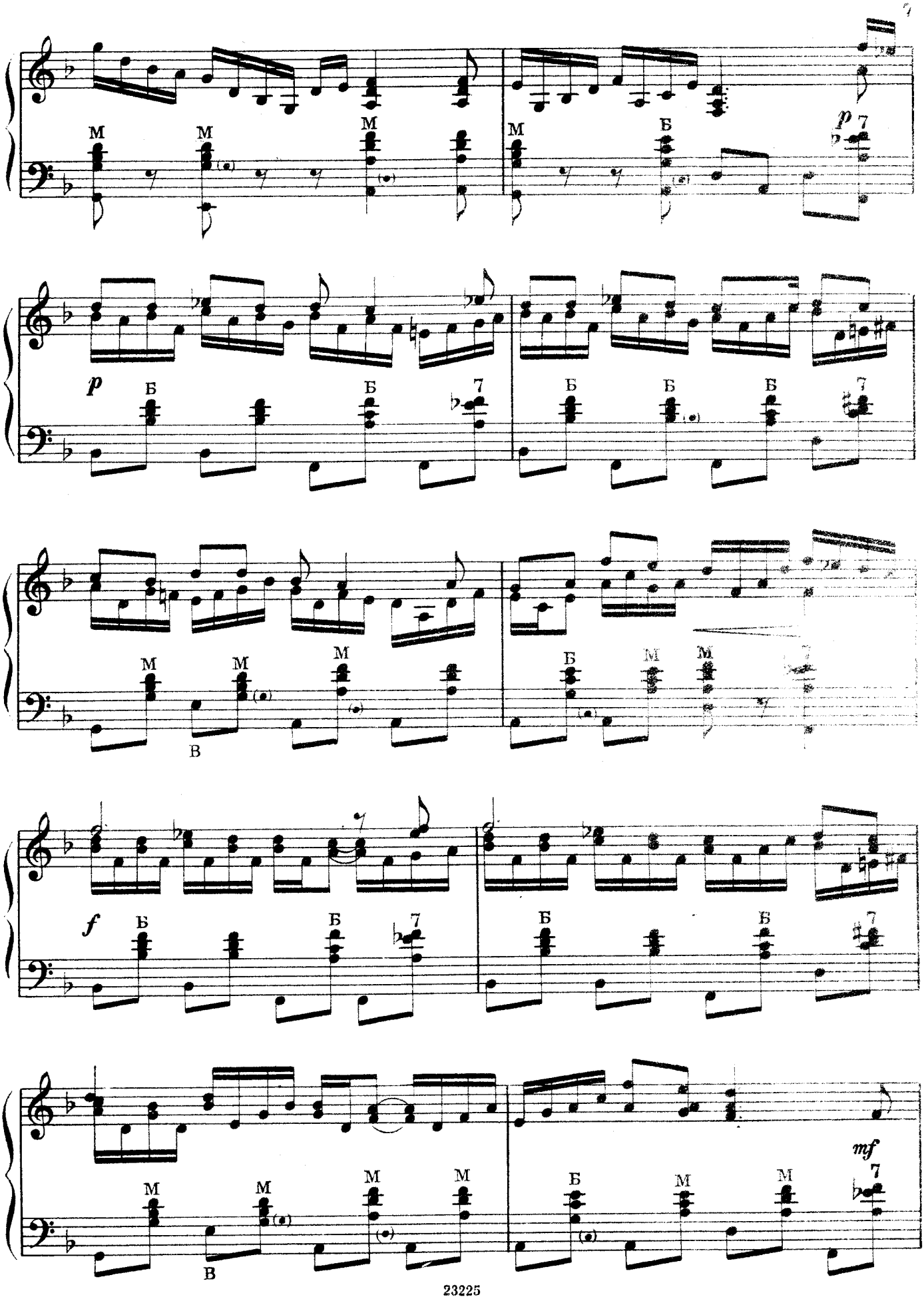
p
mf

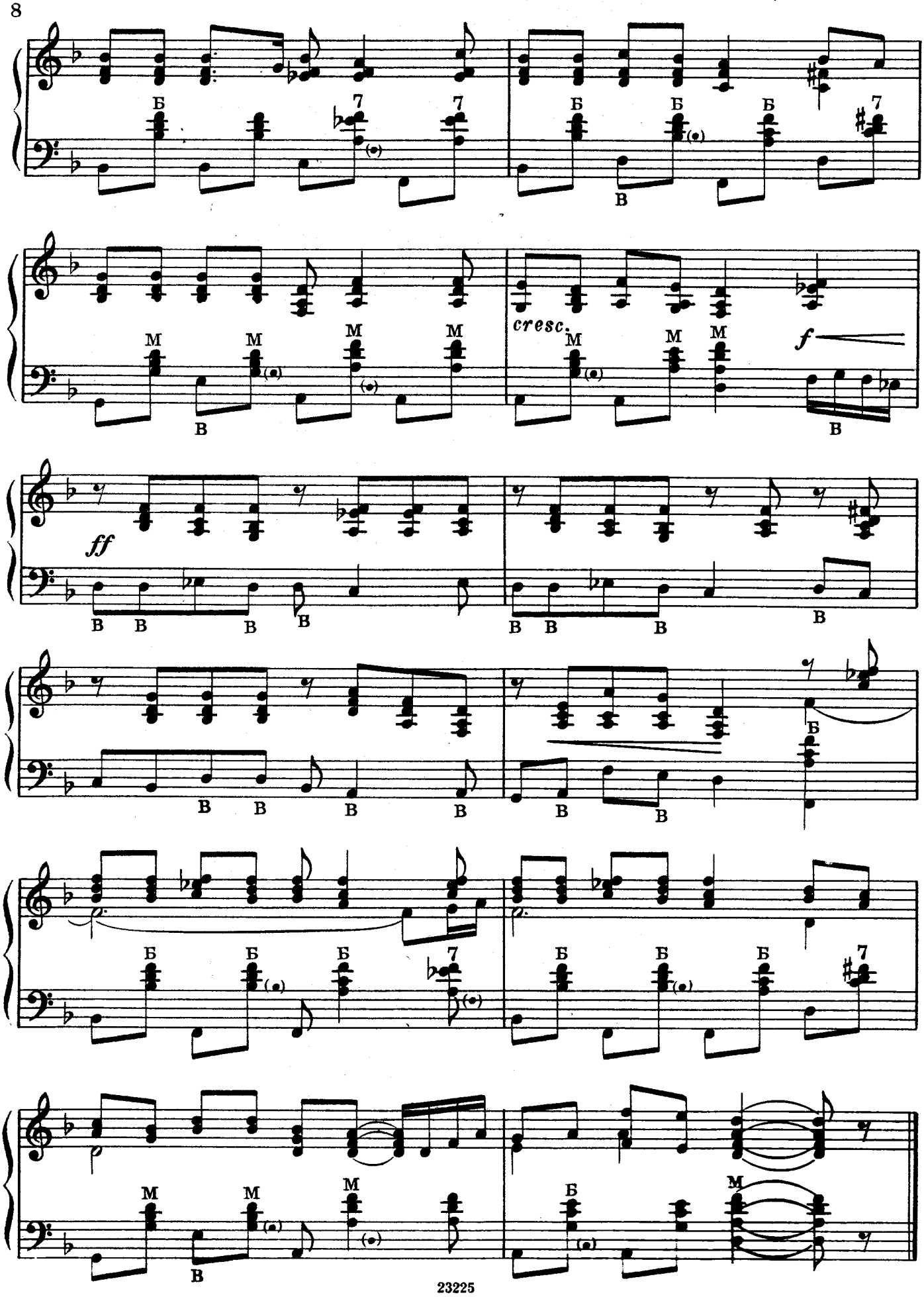
Б
7
В
М
cresc.
f
ff

НИКОЛОГОРСКАЯ КАДРИЛЬ

(Владимирской области)

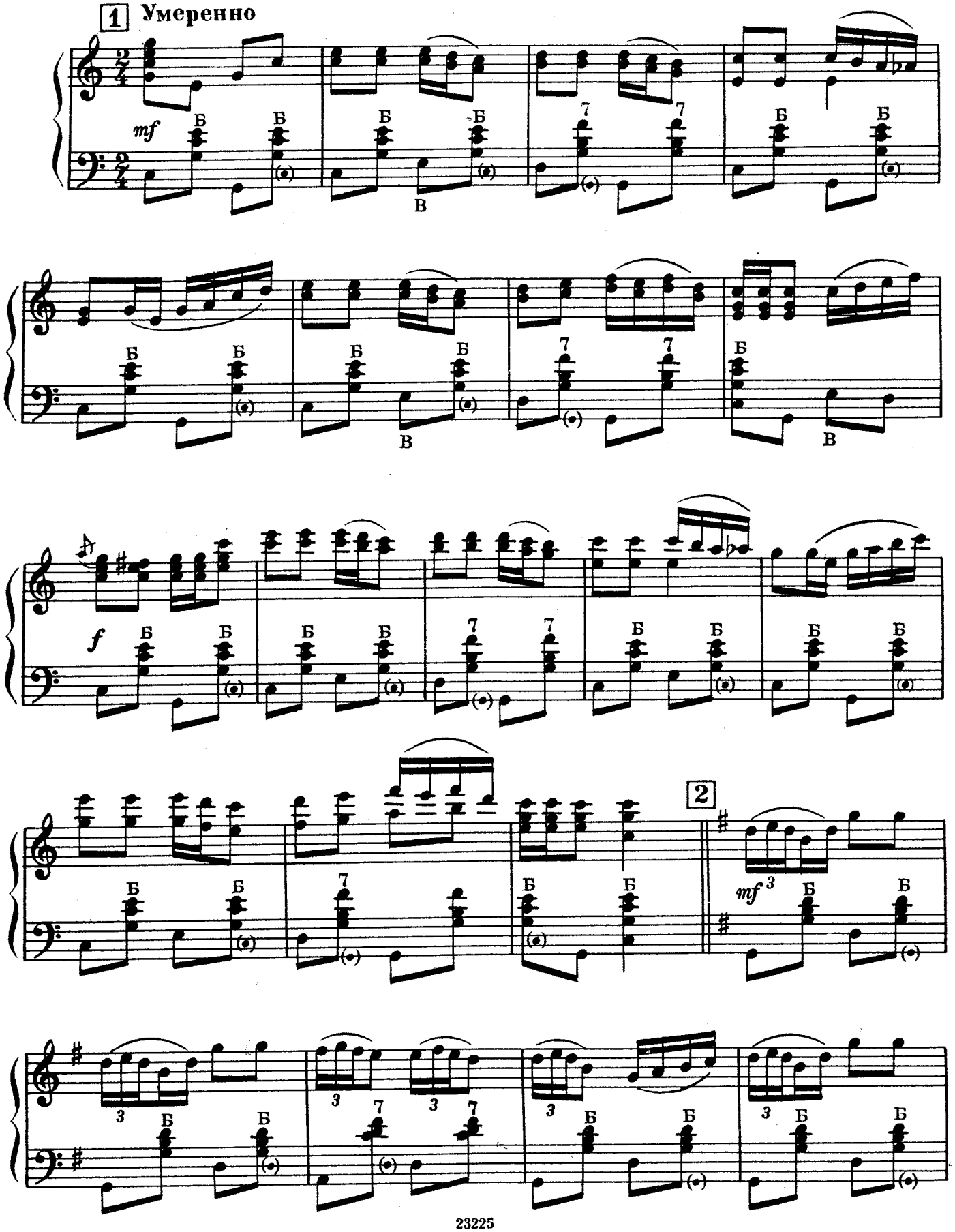

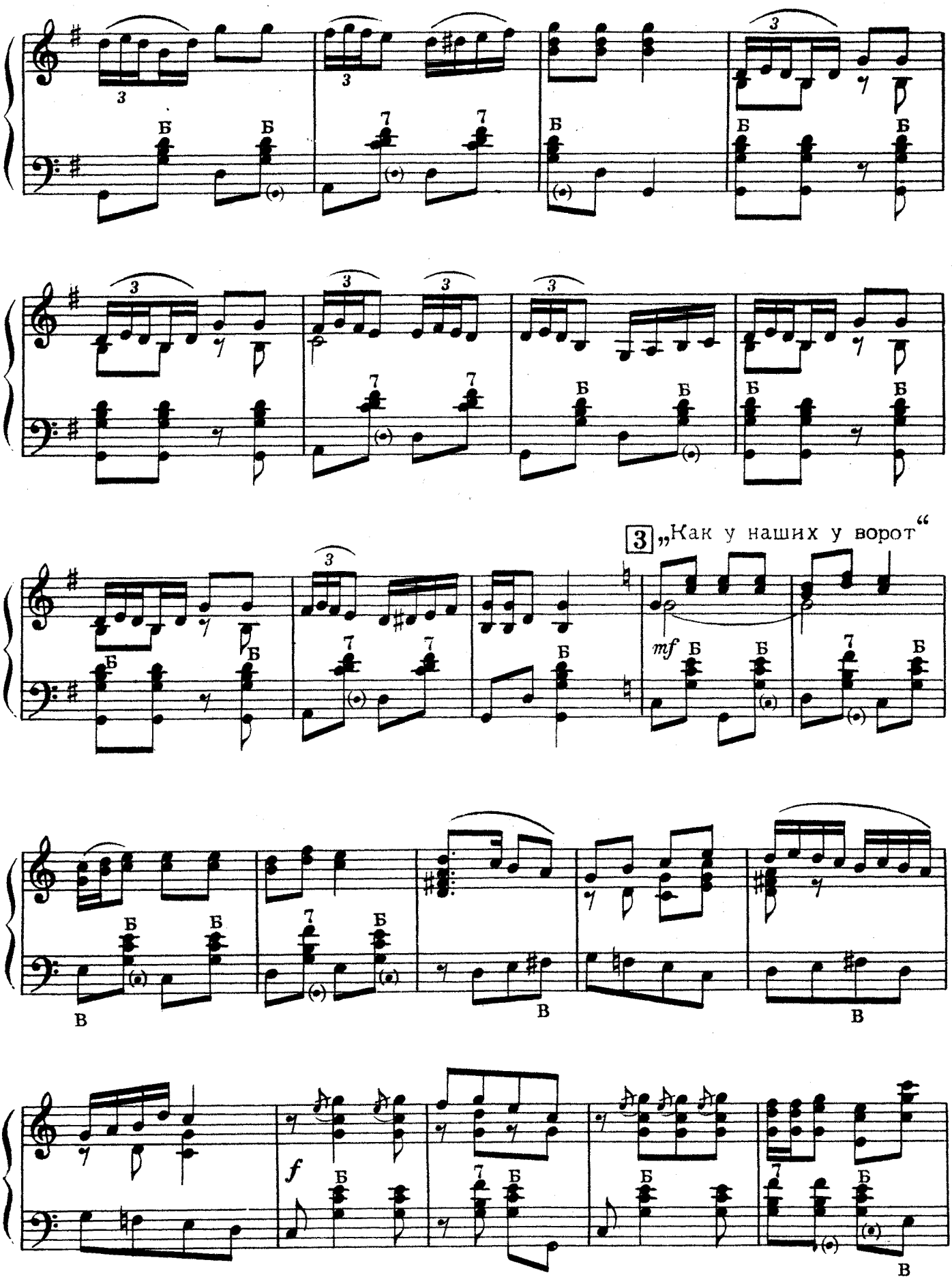
3 „Как у наших у ворот“
mf
f

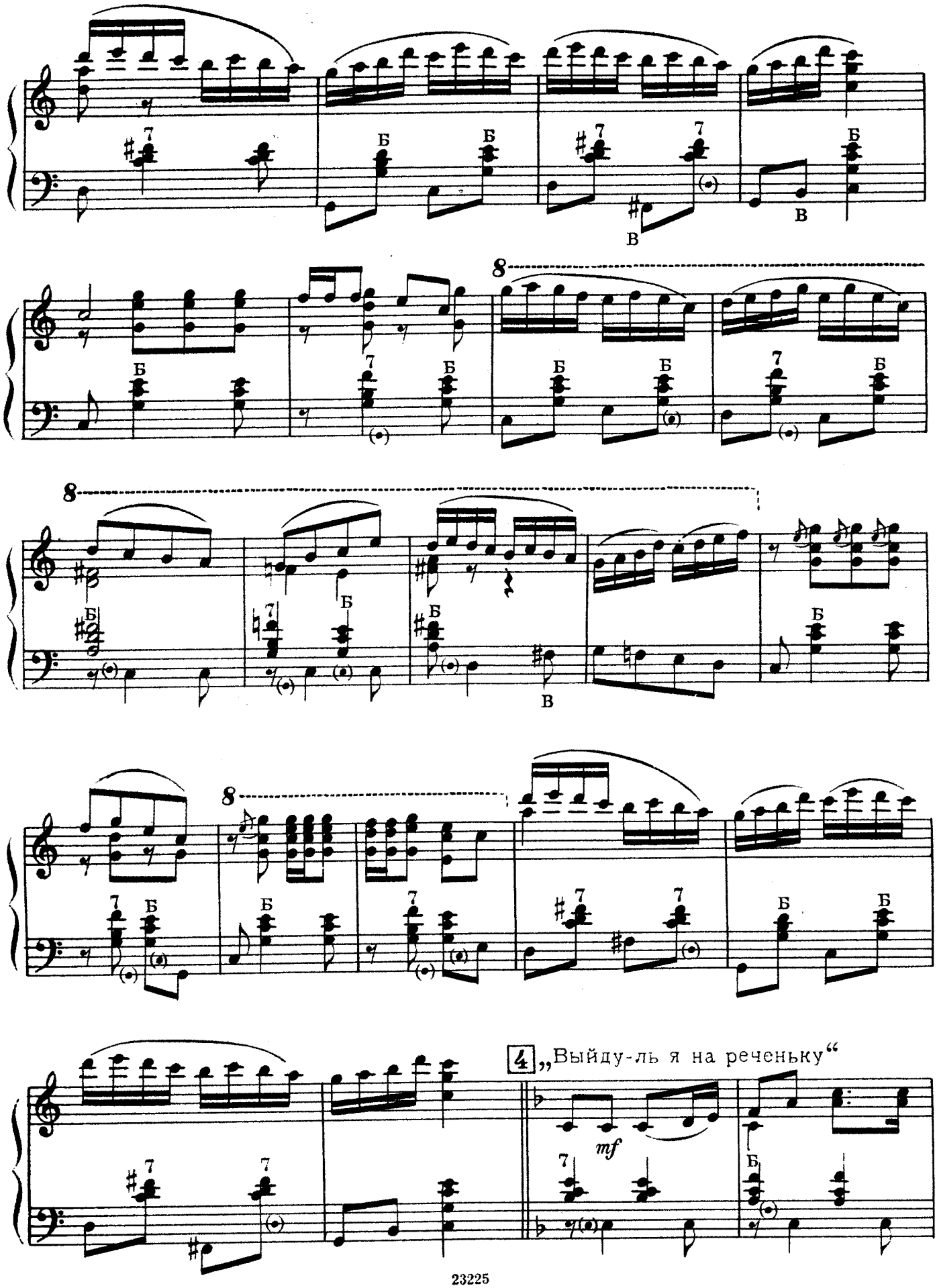
4 „Выйду-ль я на реченьку“
mf

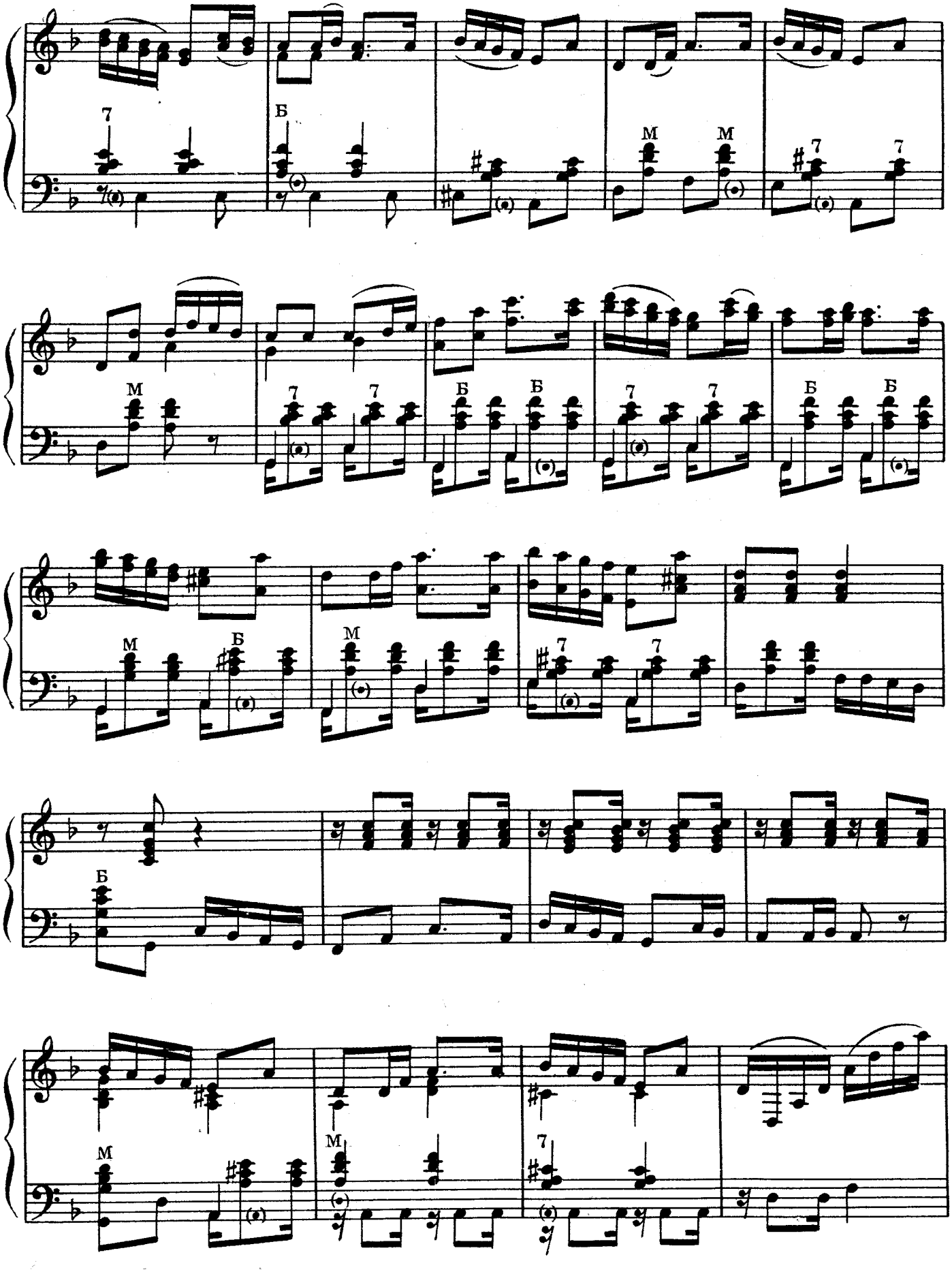
7
Б
М
М
7
7
М
7
7
Б
Б
7
7
Б
Б
М
Б
М
7
7
Б
Б
М
М
7

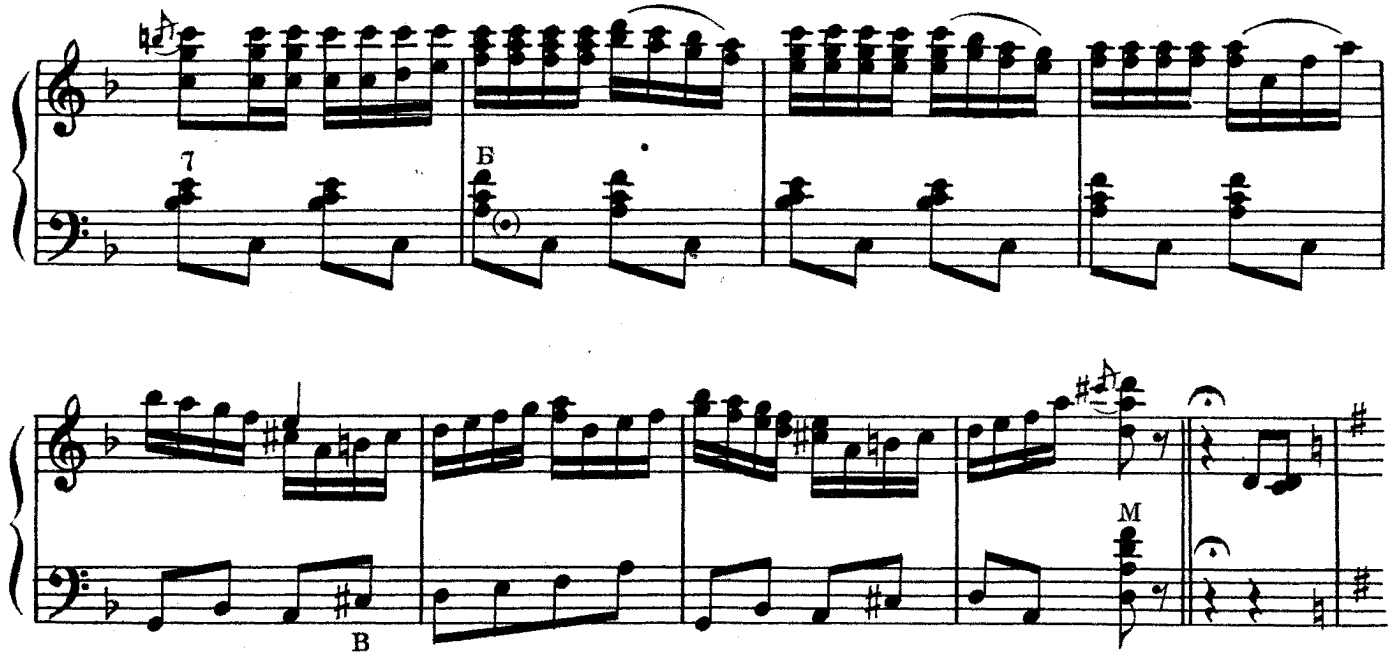

5 „Ах, вы сени“

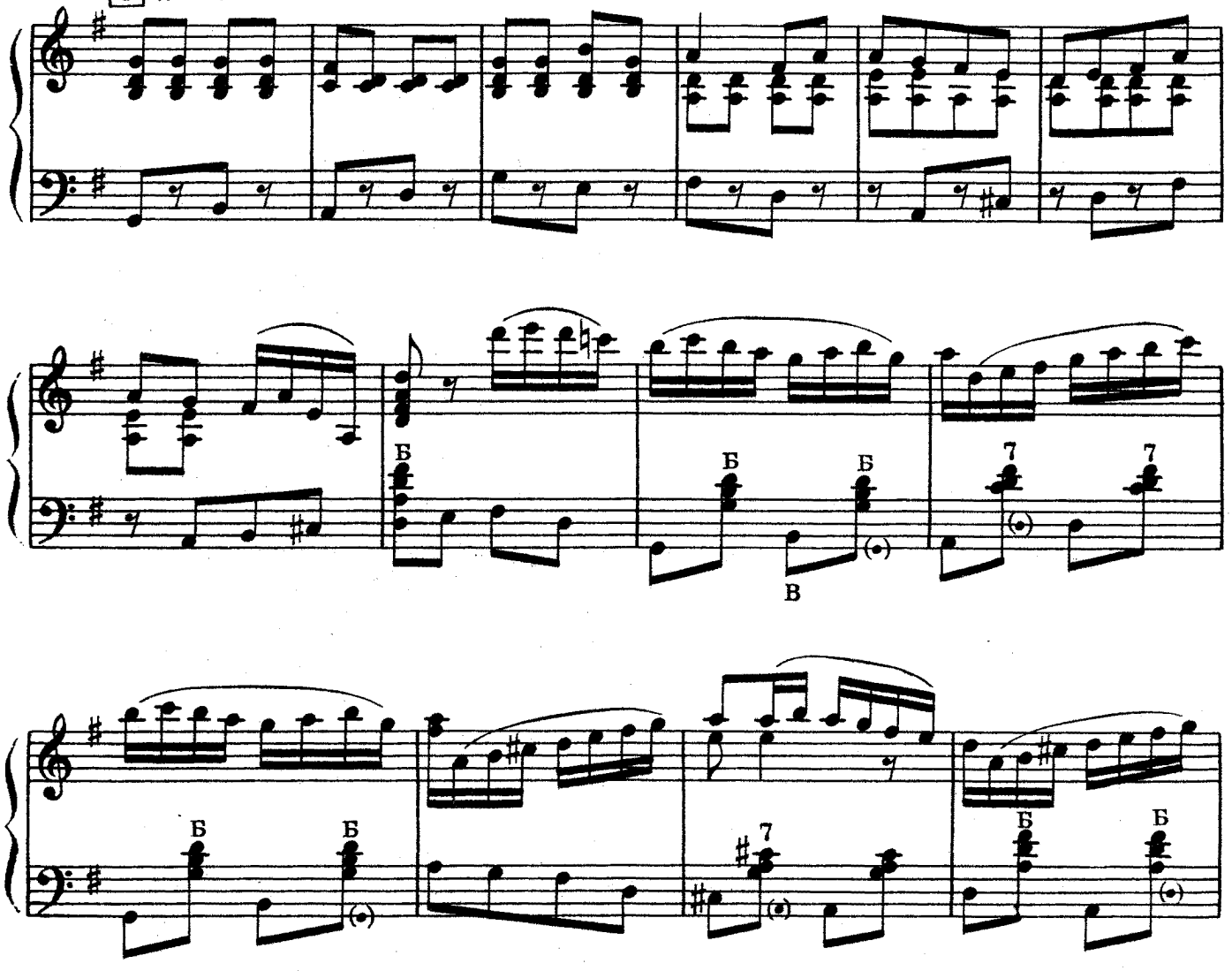

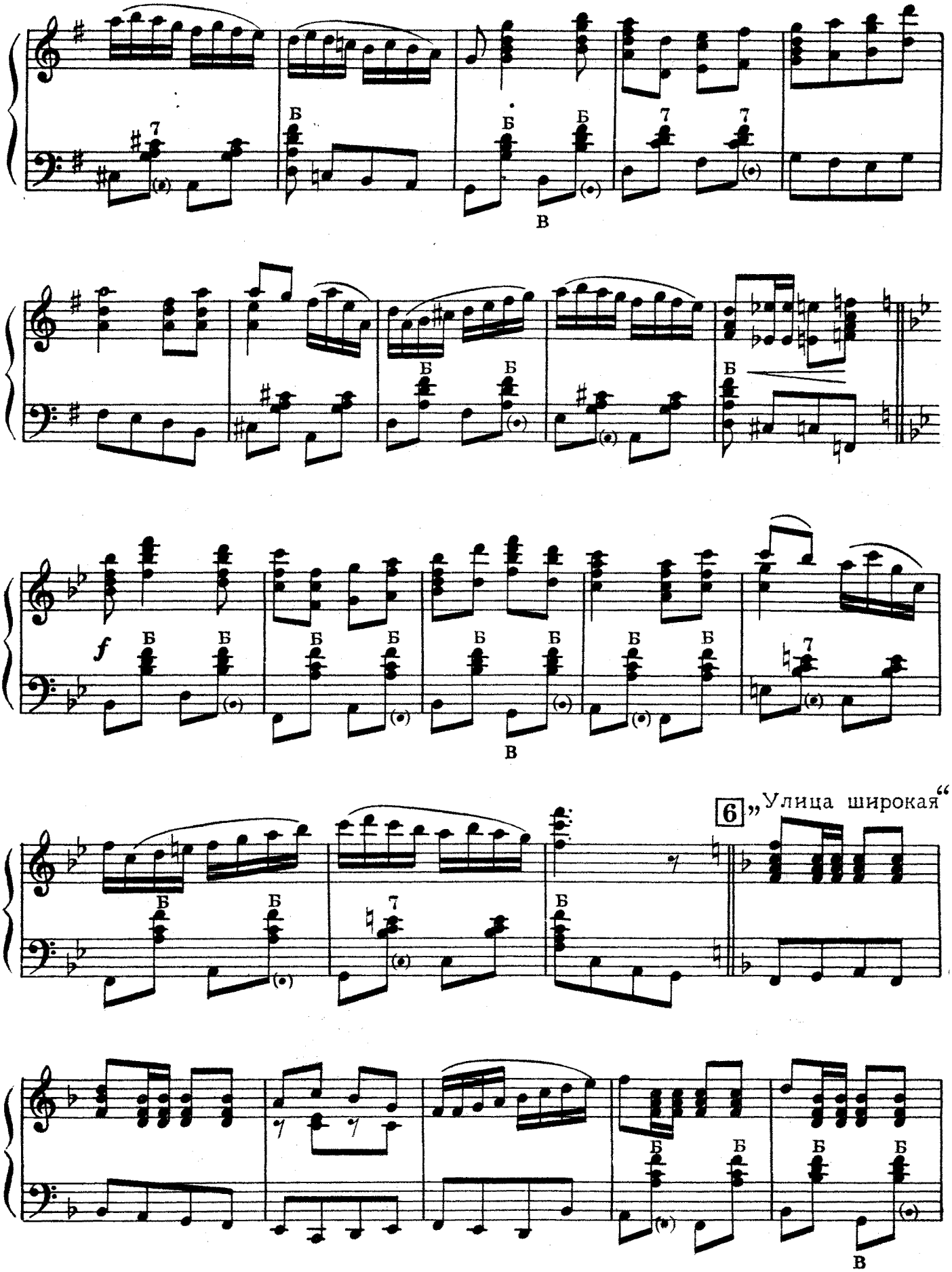
Б
В
f
6 „Улица широкая“

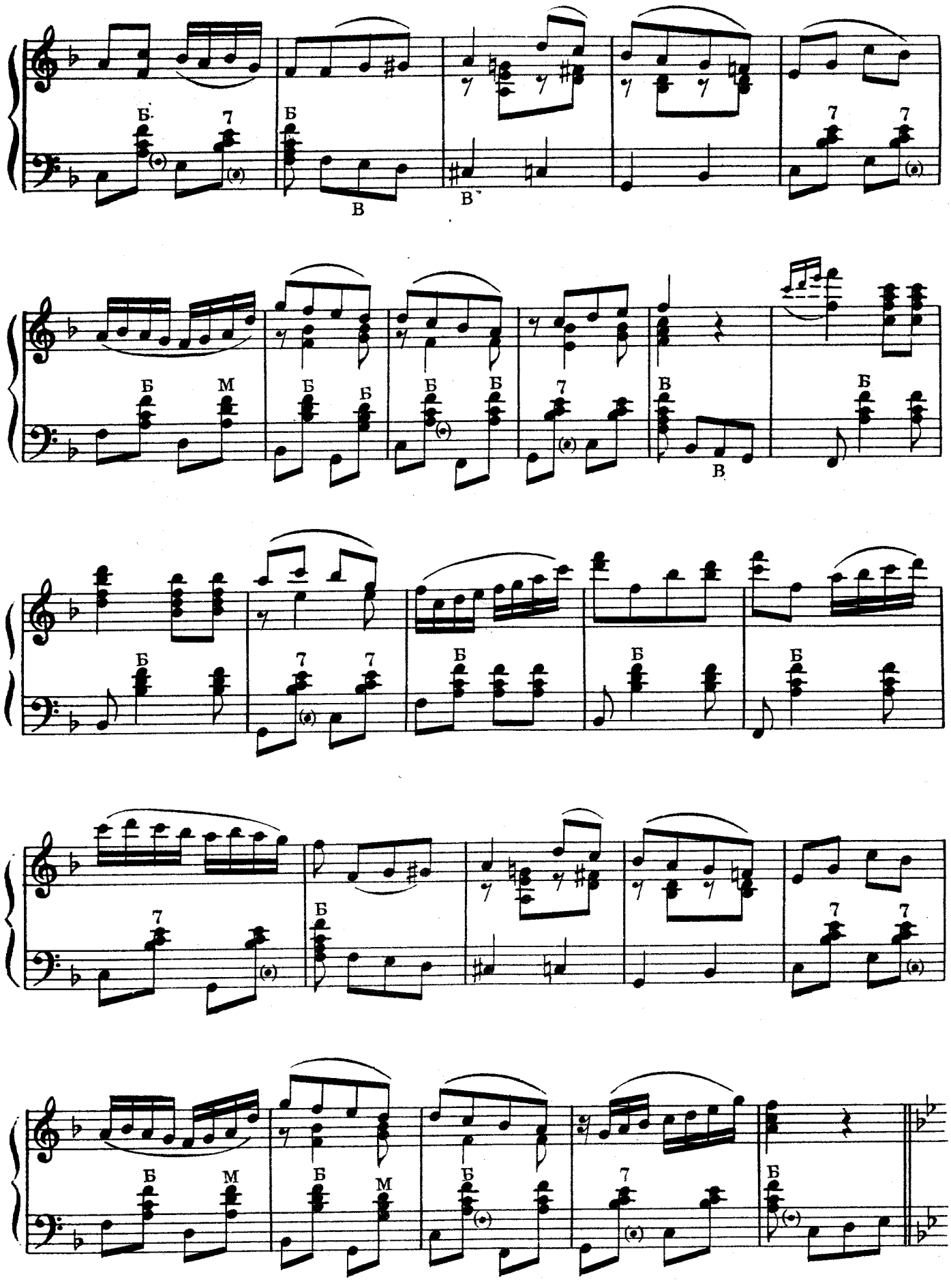
Б
7
Б
В
В
7
7
Б
М
Б
Б
Б
Б
7
Б
В
Б
Б
7
7
Б
Б
Б
7
Б
7
7
Б
М
Б
М
Б
7
Б

„Я под горку шла“

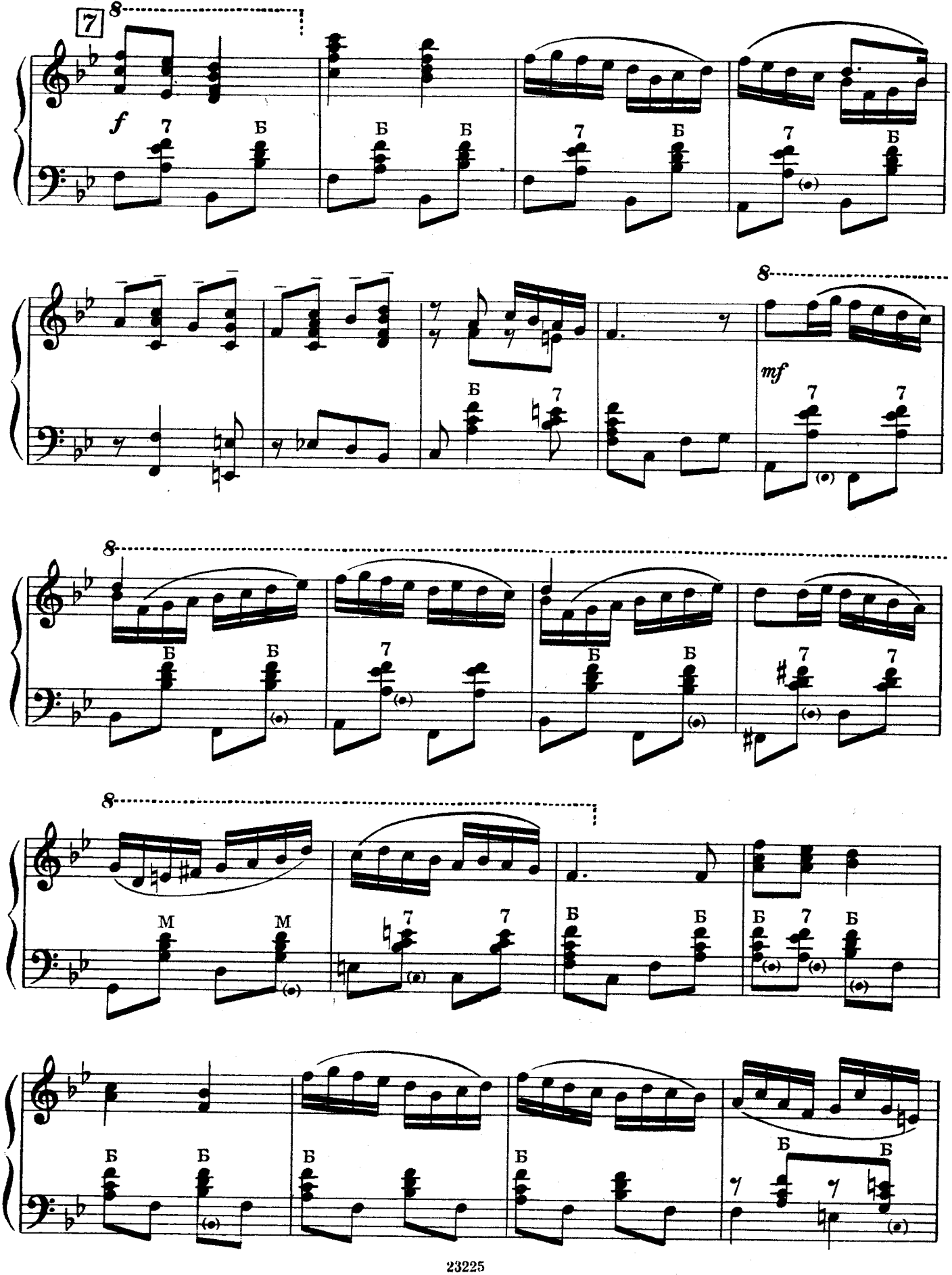

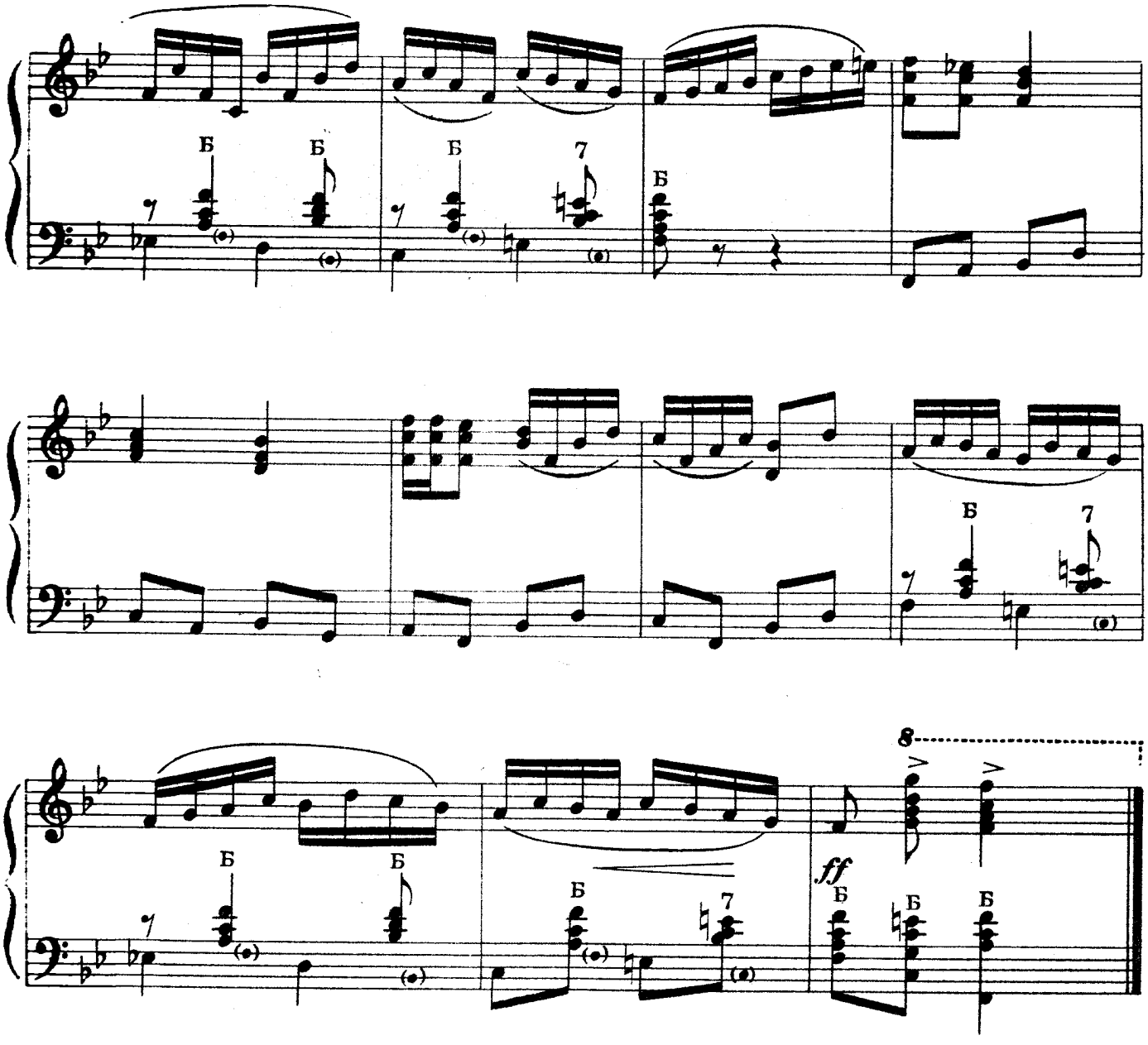

ОЙ ВАЖУ

Украинская песня-танец

Медленно

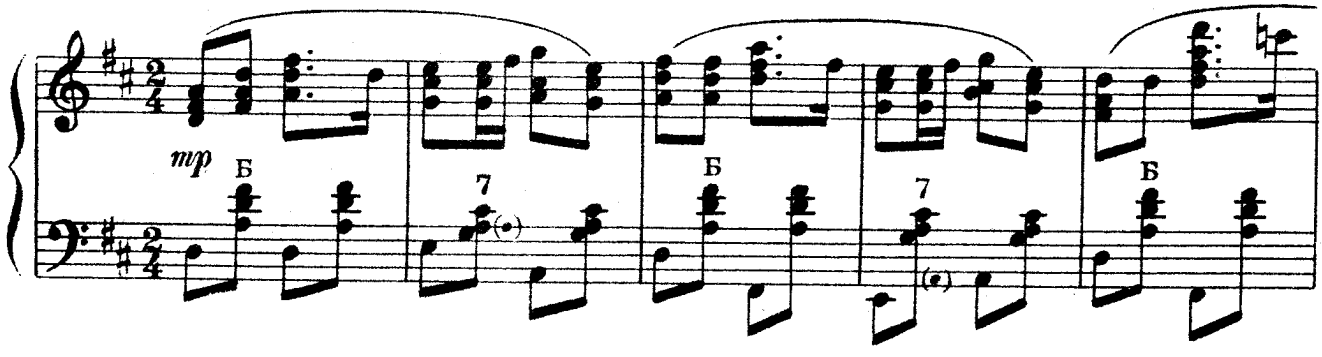

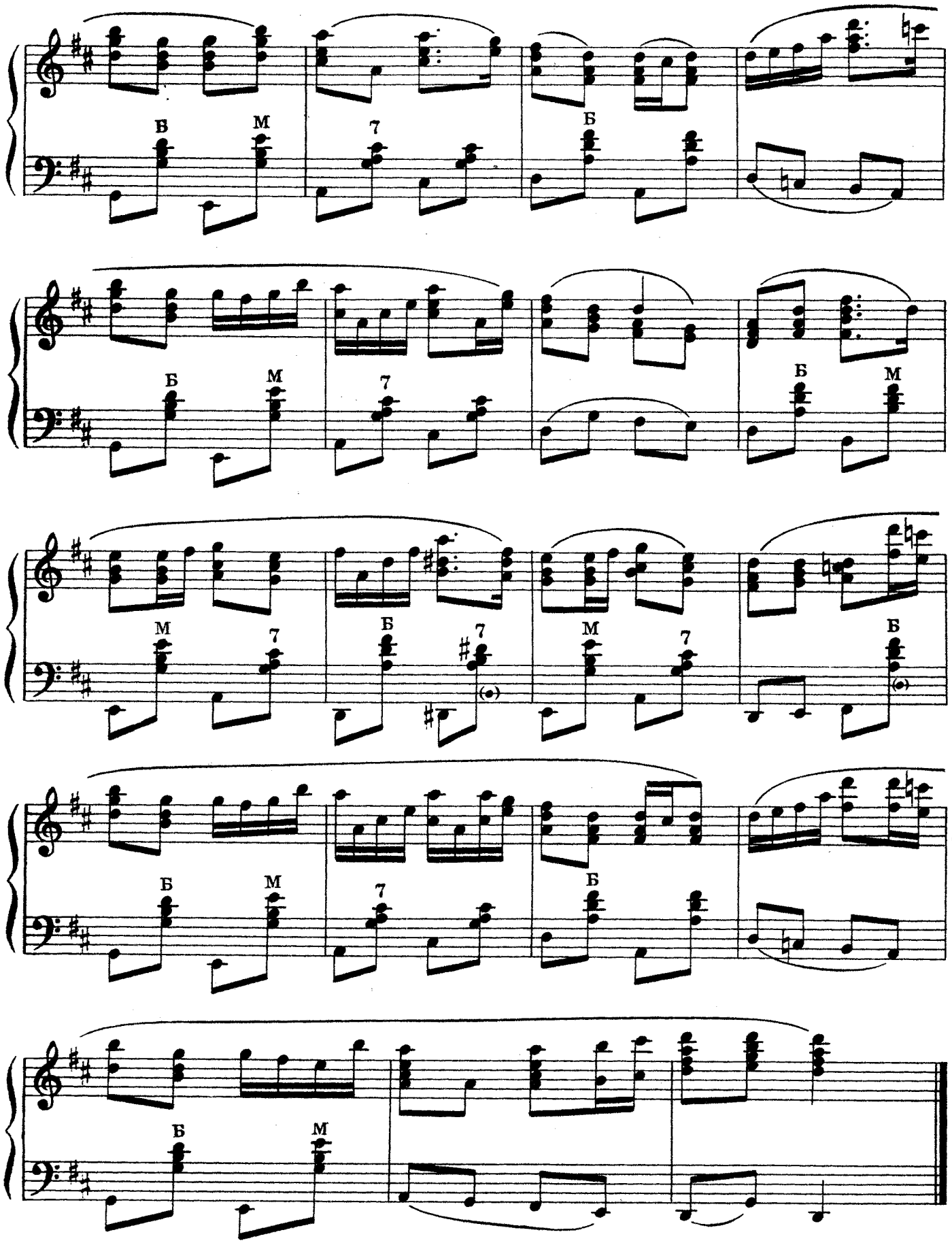
Б
М
7
Б
Б
М
7
Б
М
М
7
Б
7
(𝅝)
М
7
Б
(𝅝)
Б
М
7
Б
Б
М
Б
М

ГОРНЫЙ ТАНЕЦ

Закарпатский

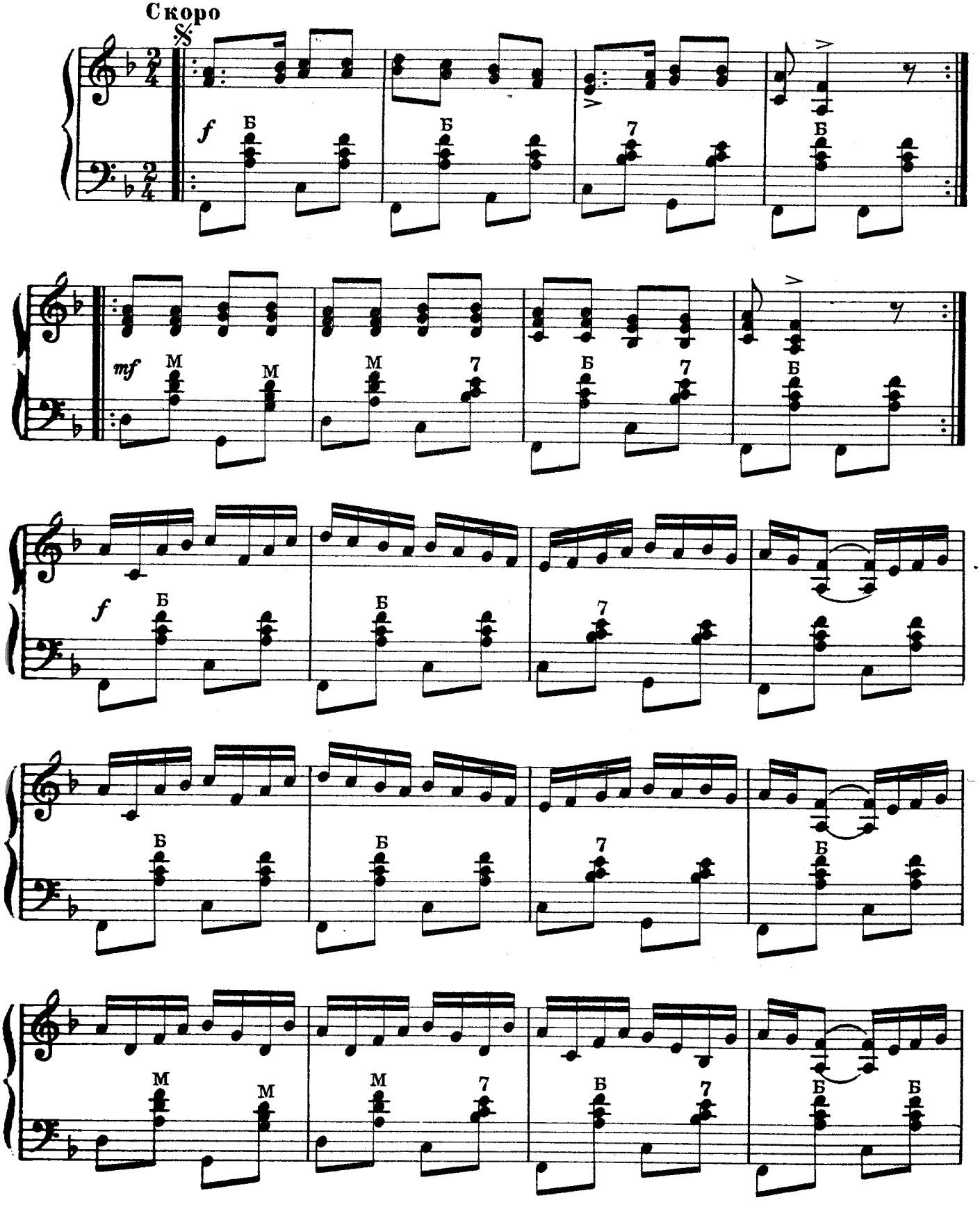

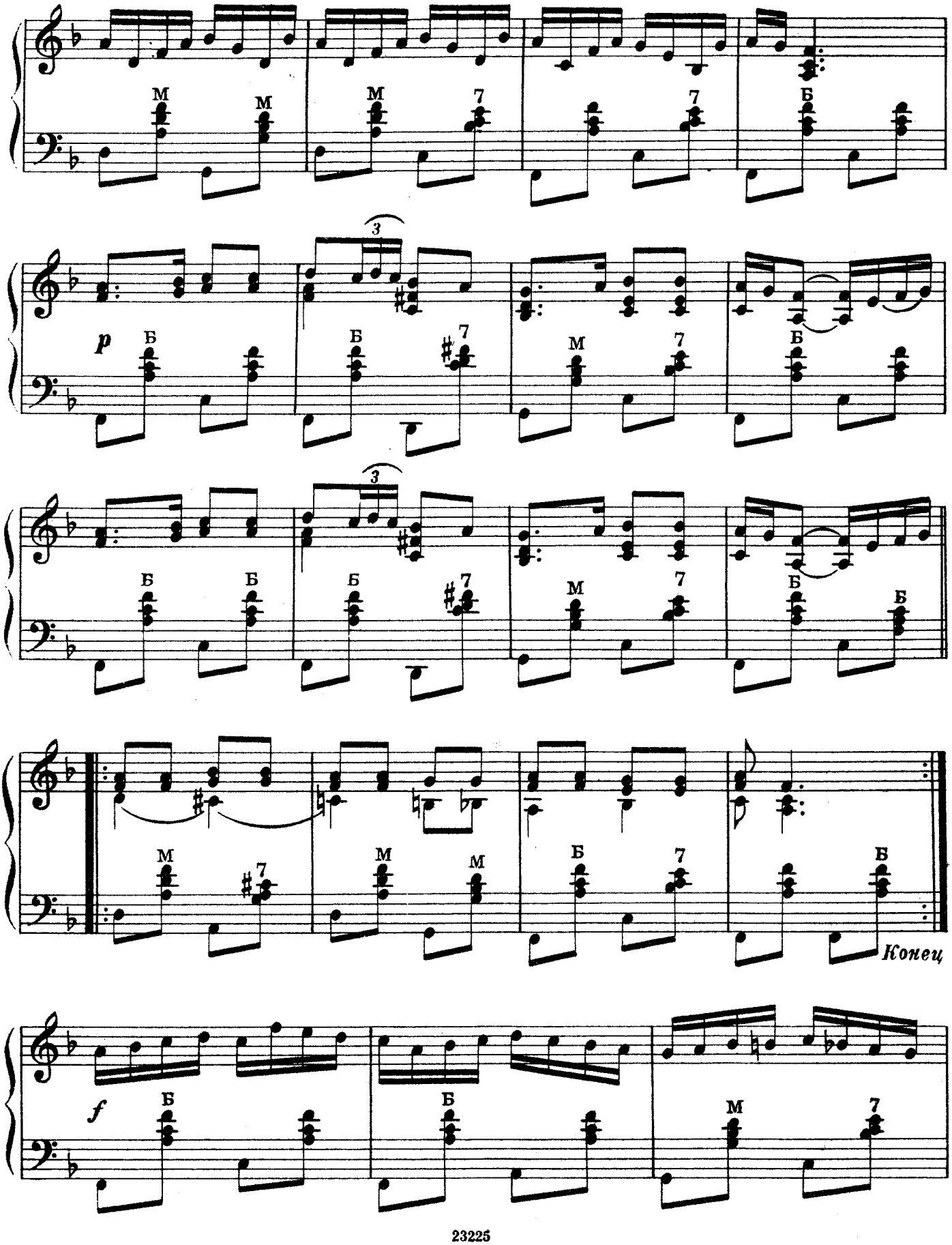
p
f
Конец

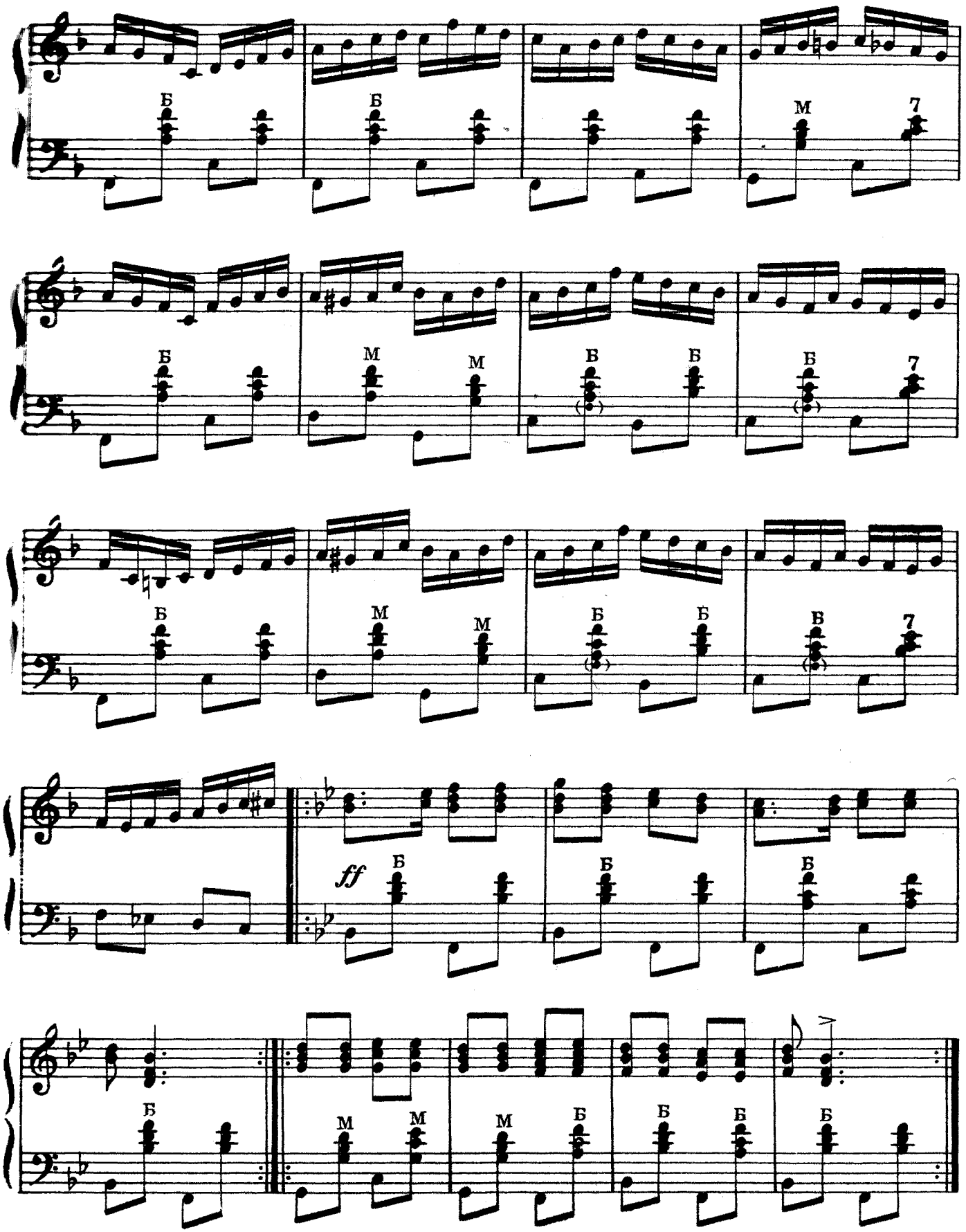
Б
Б
М
7
Б
М
М
Б
Б
Б
7
Б
М
М
Б
Б
В
7
ff
Б
Б
Б
Б
М
М
М
Б
Б
Б
Б

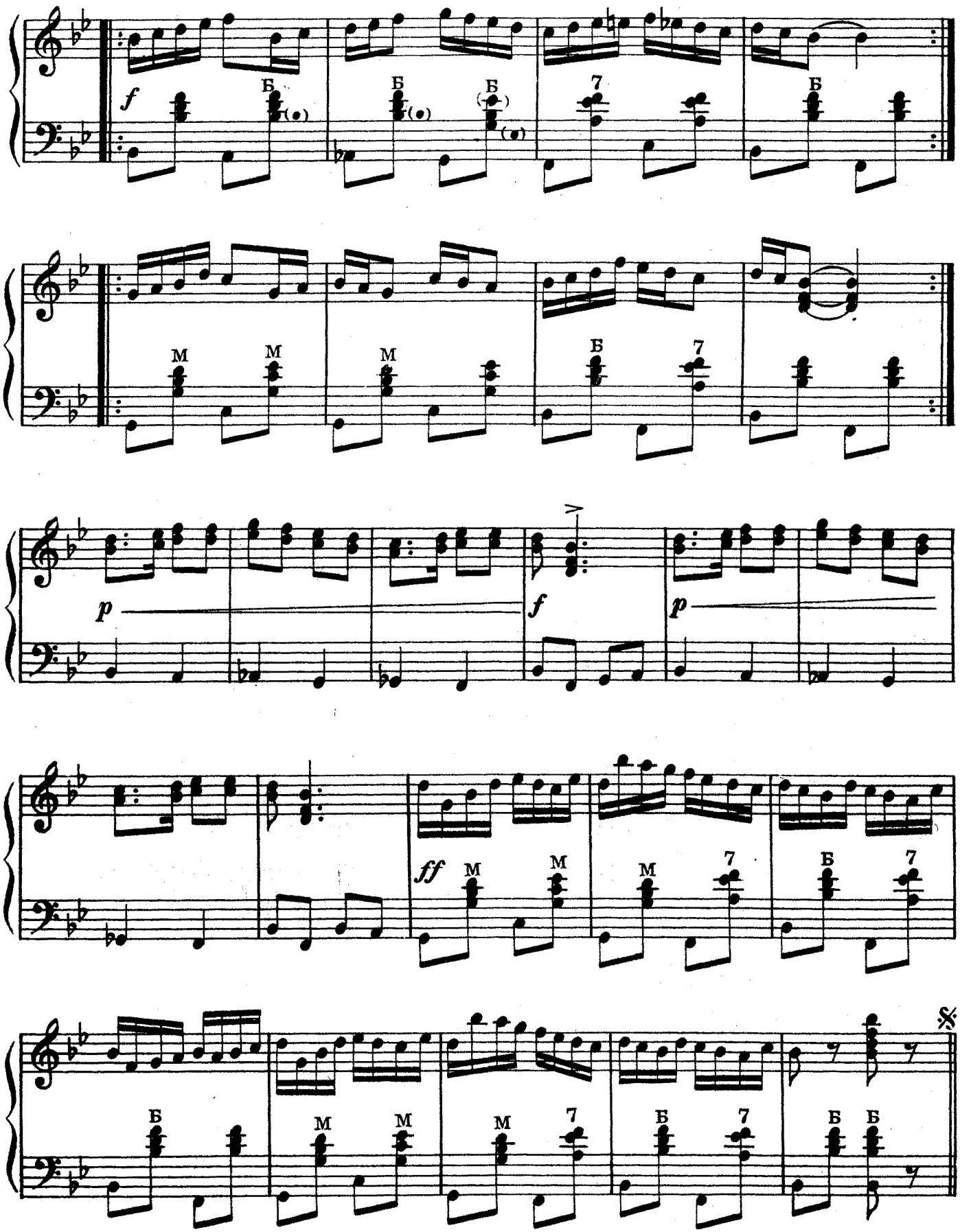
f
Б
(●)
Б
(●)
Б
(●)
7
Б
M
M
M
Б
7
p
f
p
ff
M
M
M
7
Б
7
Б
M
M
M
7
Б
7
Б
Б
𝄋

ВЕРХОВИНА

Закарпатский танец

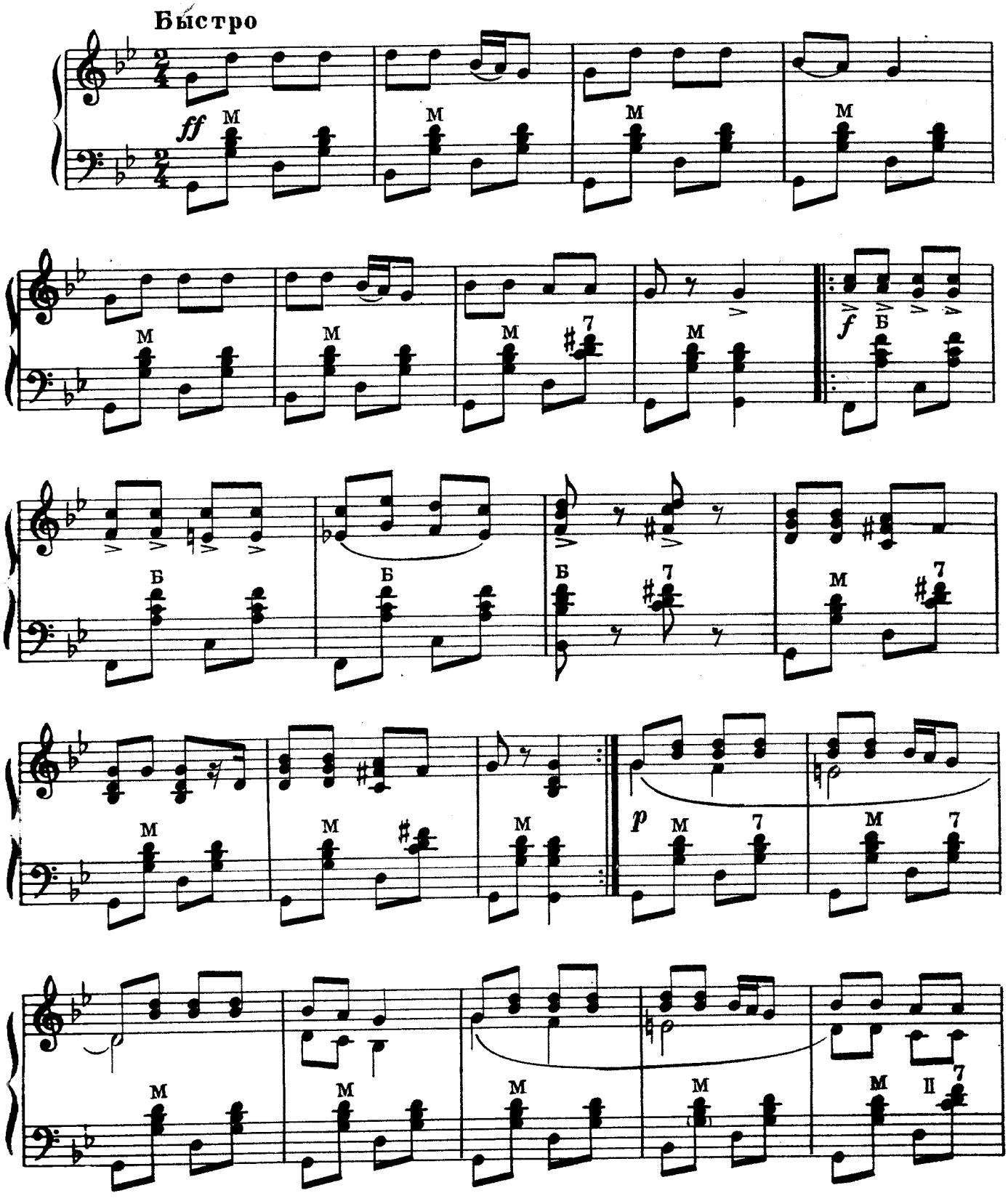

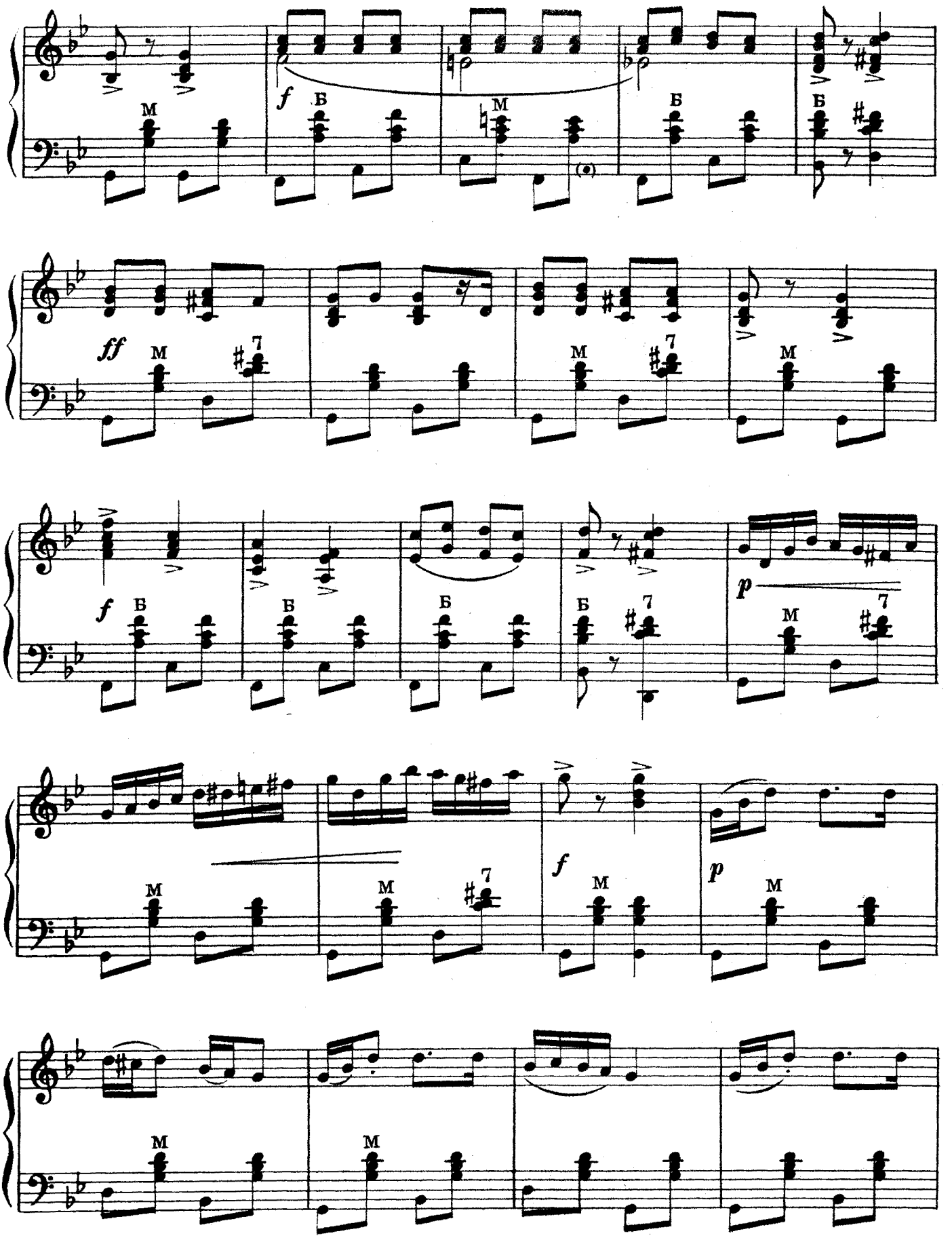
M
f
Б
M
Б
Б
ff
M
7
M
7
M
f
Б
Б
Б
Б
7
p
M
7
M
M
7
f
M
p
M
M
M

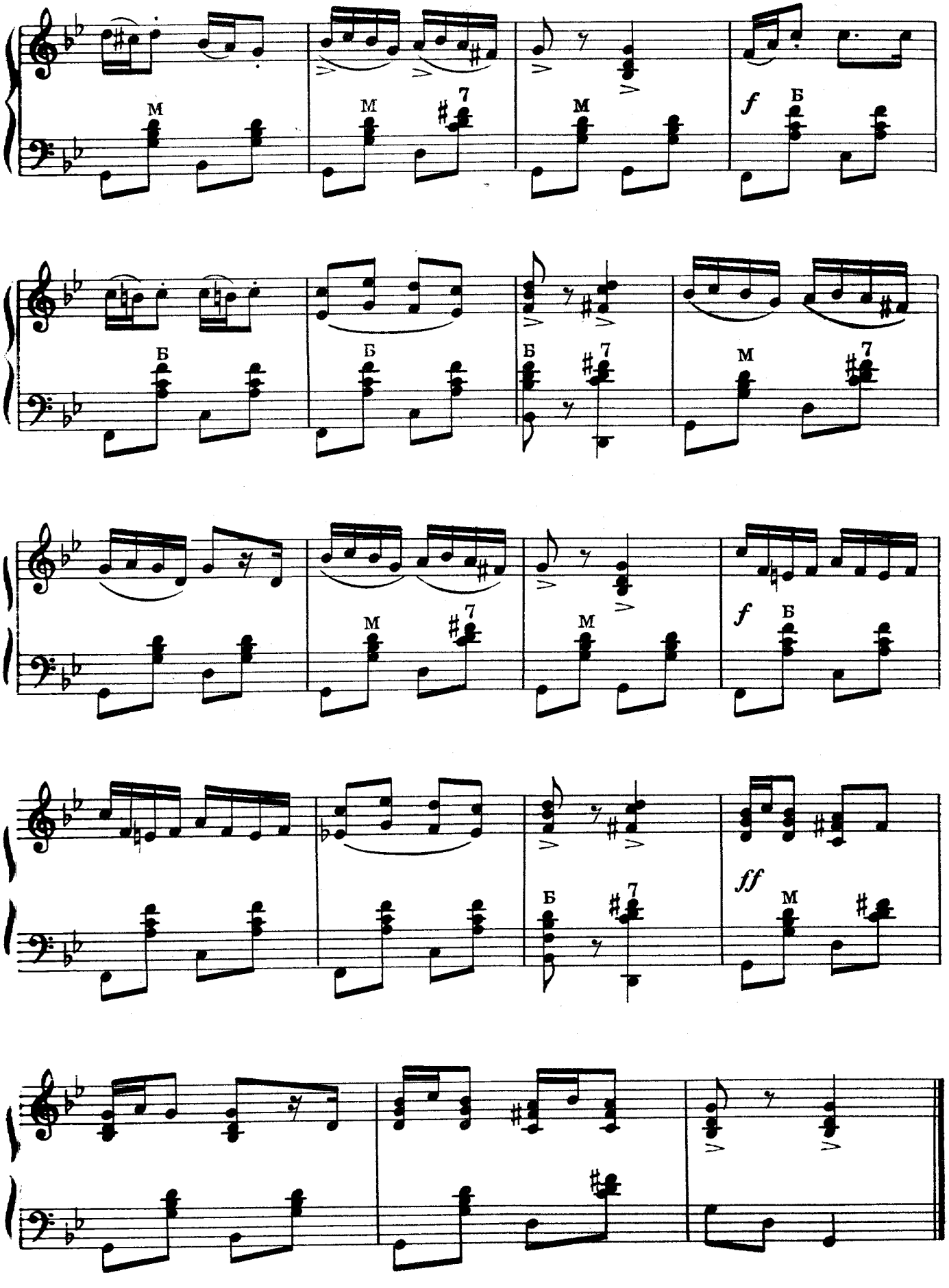
М
М
7
М
f
Б
Б
Б
Б
7
М
7
М
М
7
М
f
Б
Б
7
ff
М

БЫЧОК

Белорусский танец

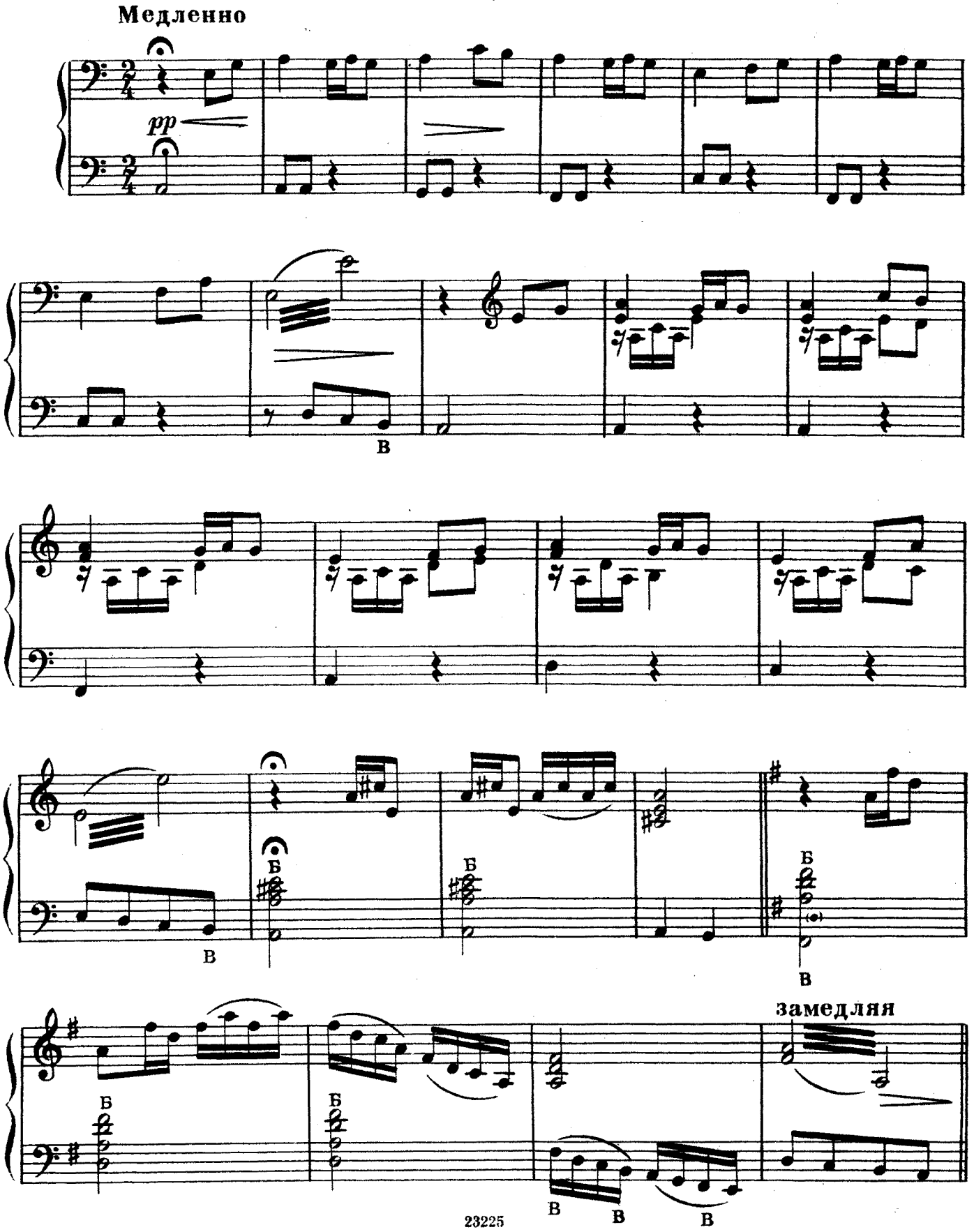

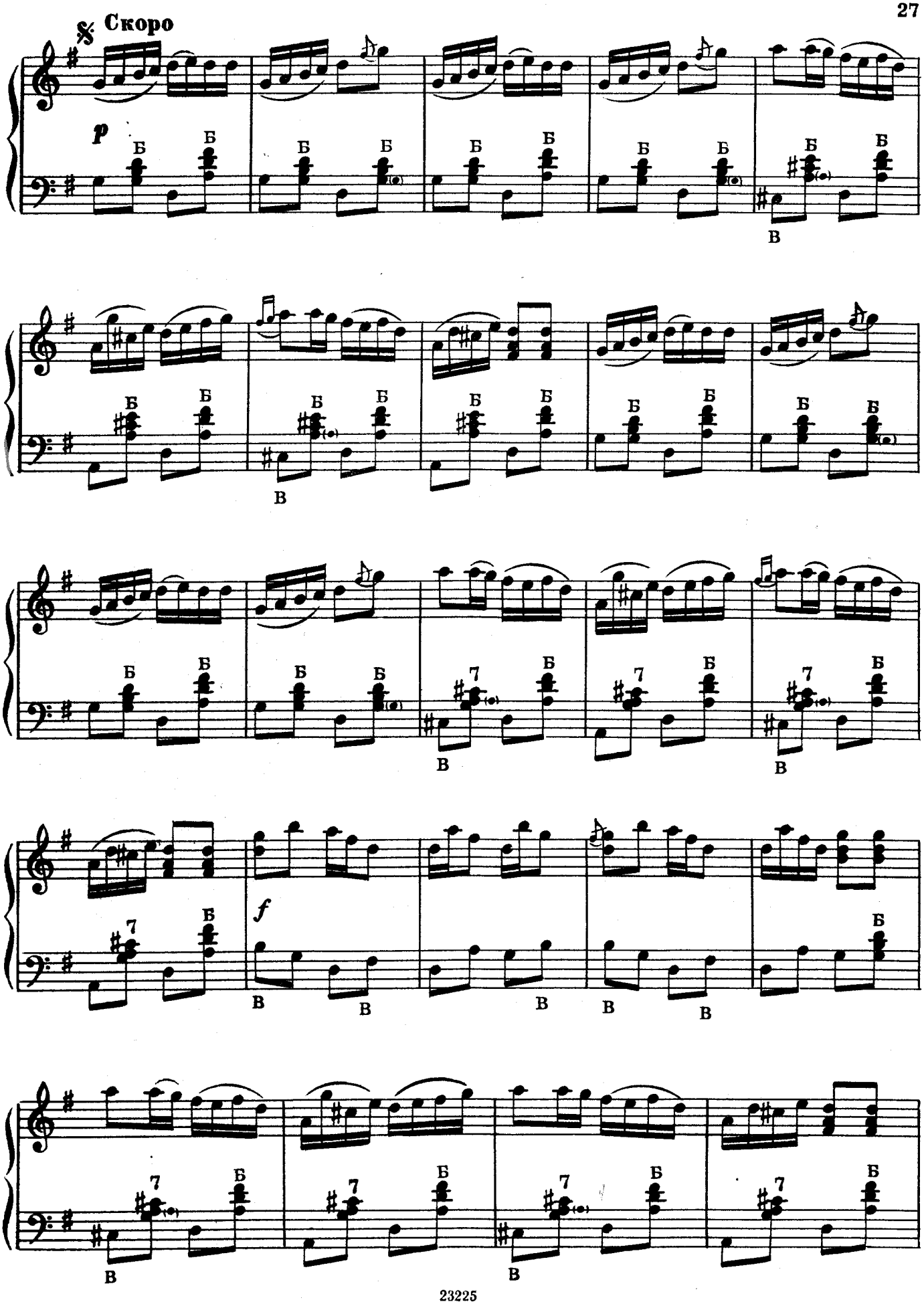
Скоро
p
Б
В
7
f

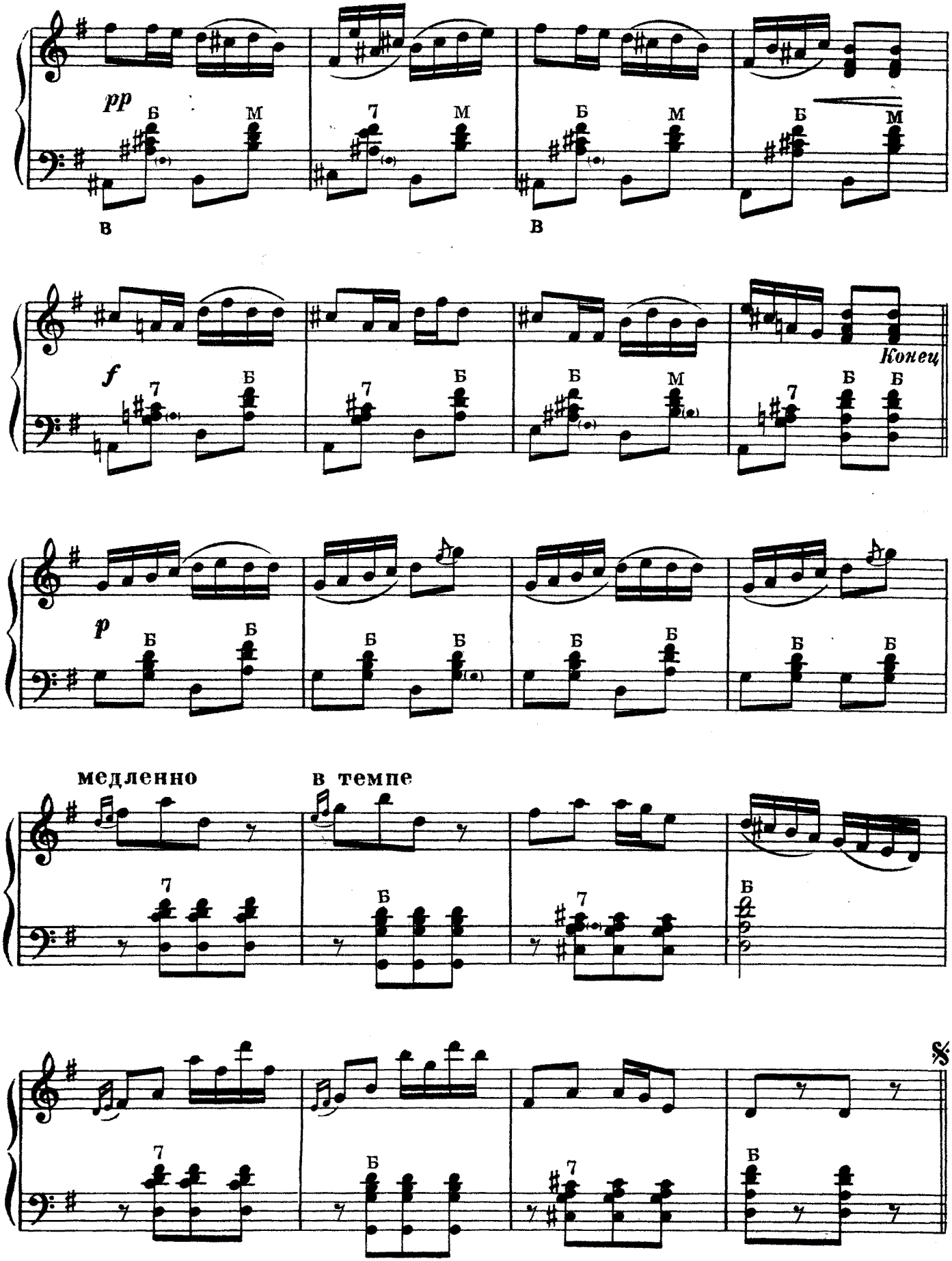
pp
f
p
Конец
медленно
в темпе

КУКУЛЬКА

Белорусский танец

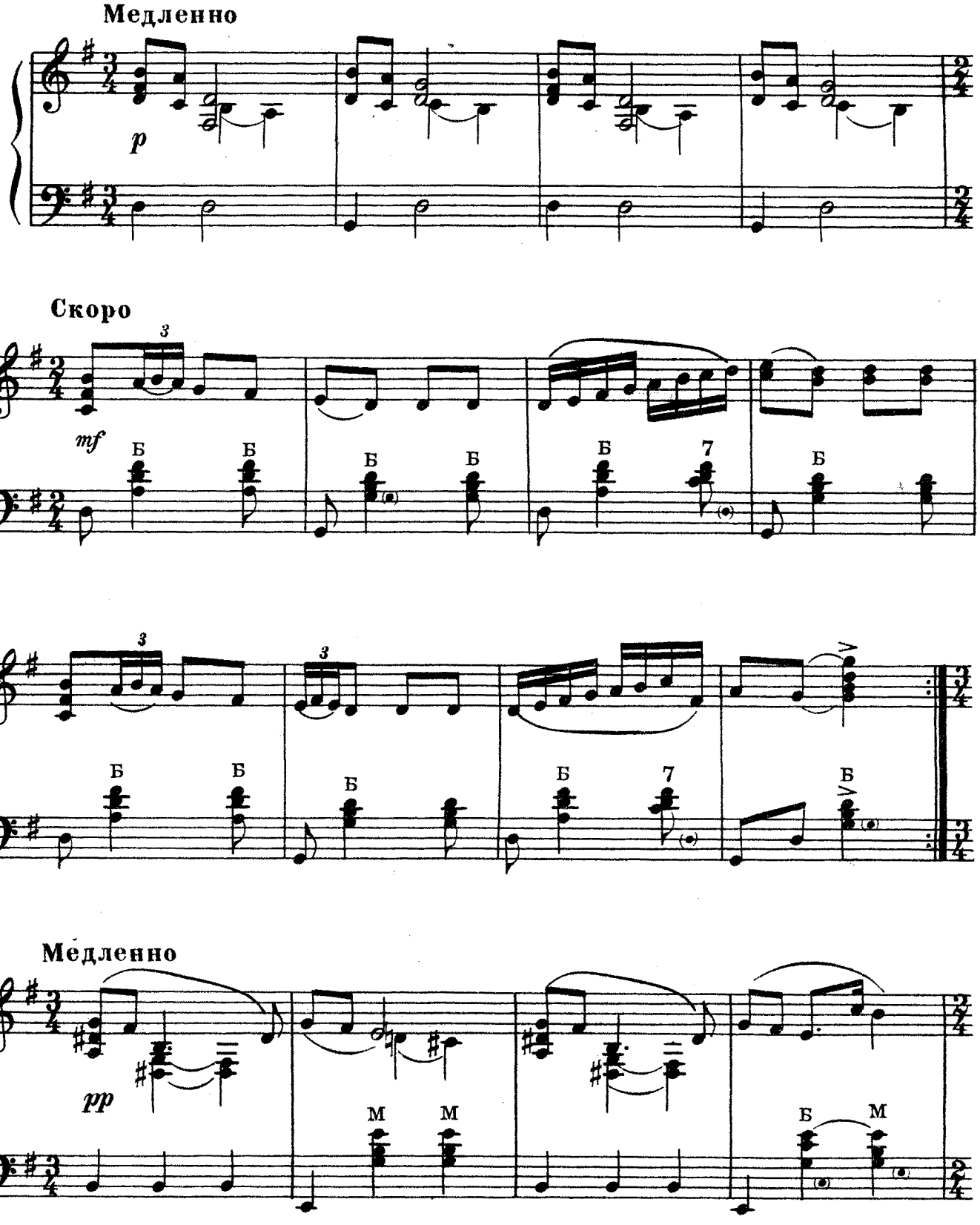

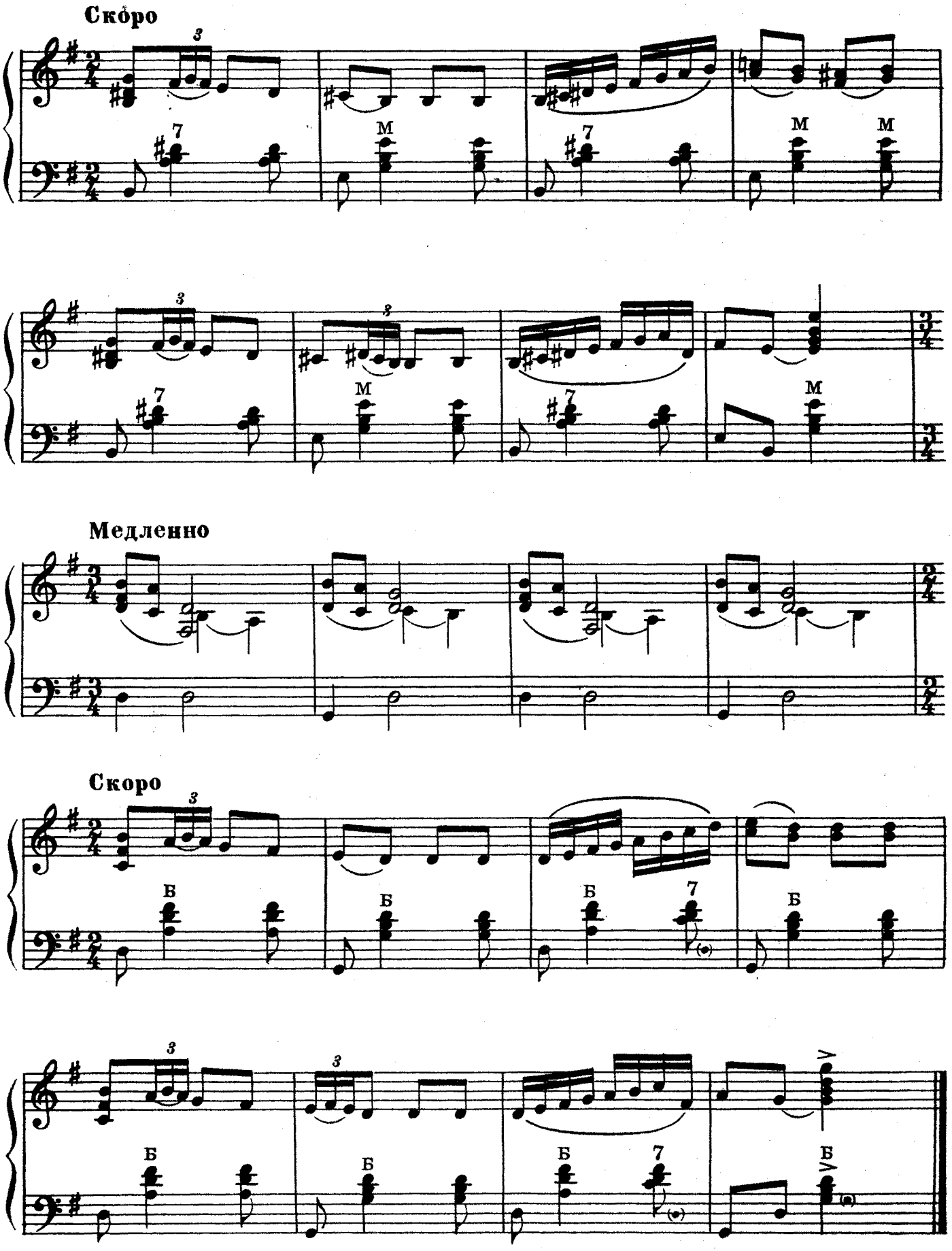
Скóро
Медленно
Скоро

ВИХРЬ

Белорусский танец

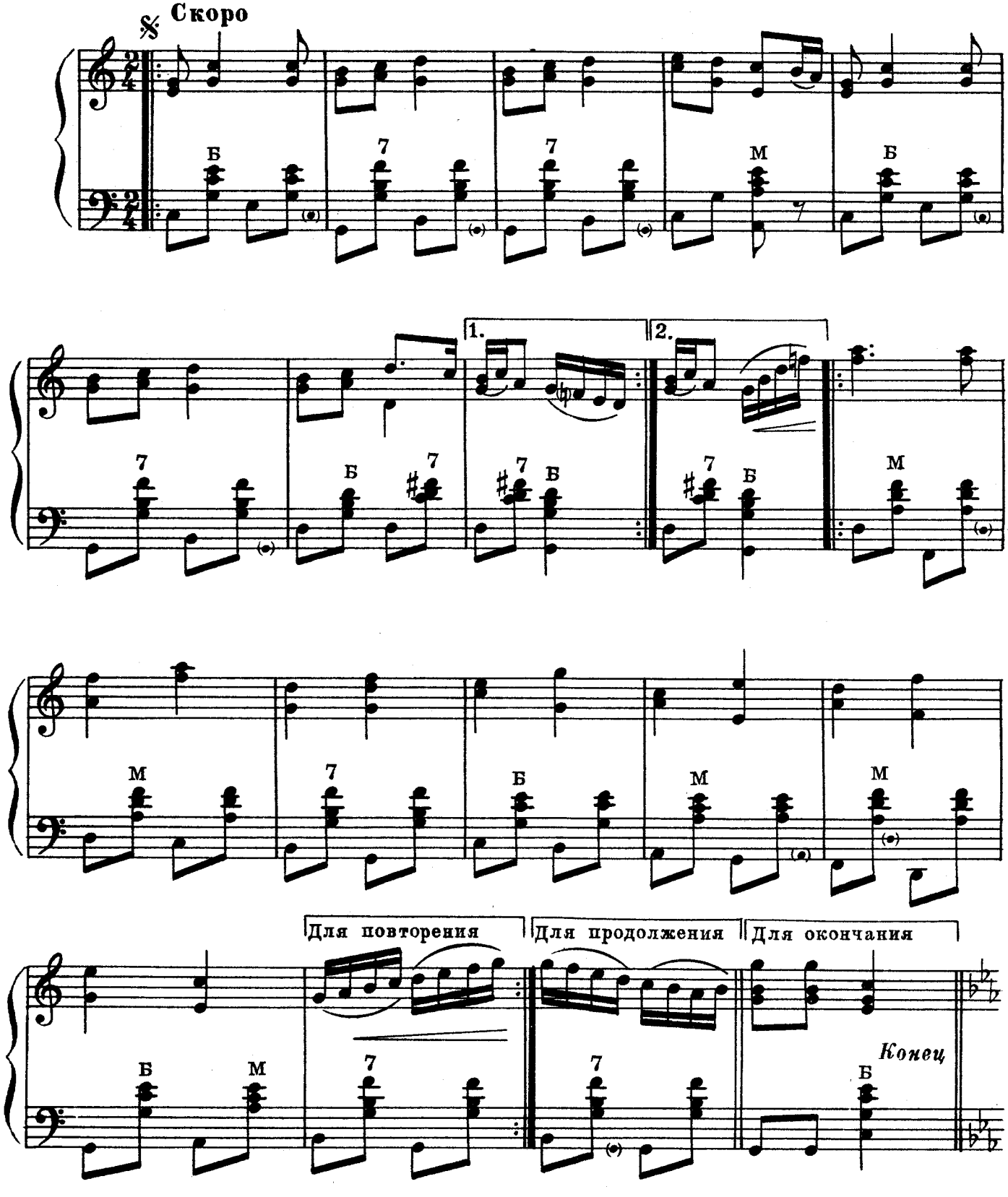

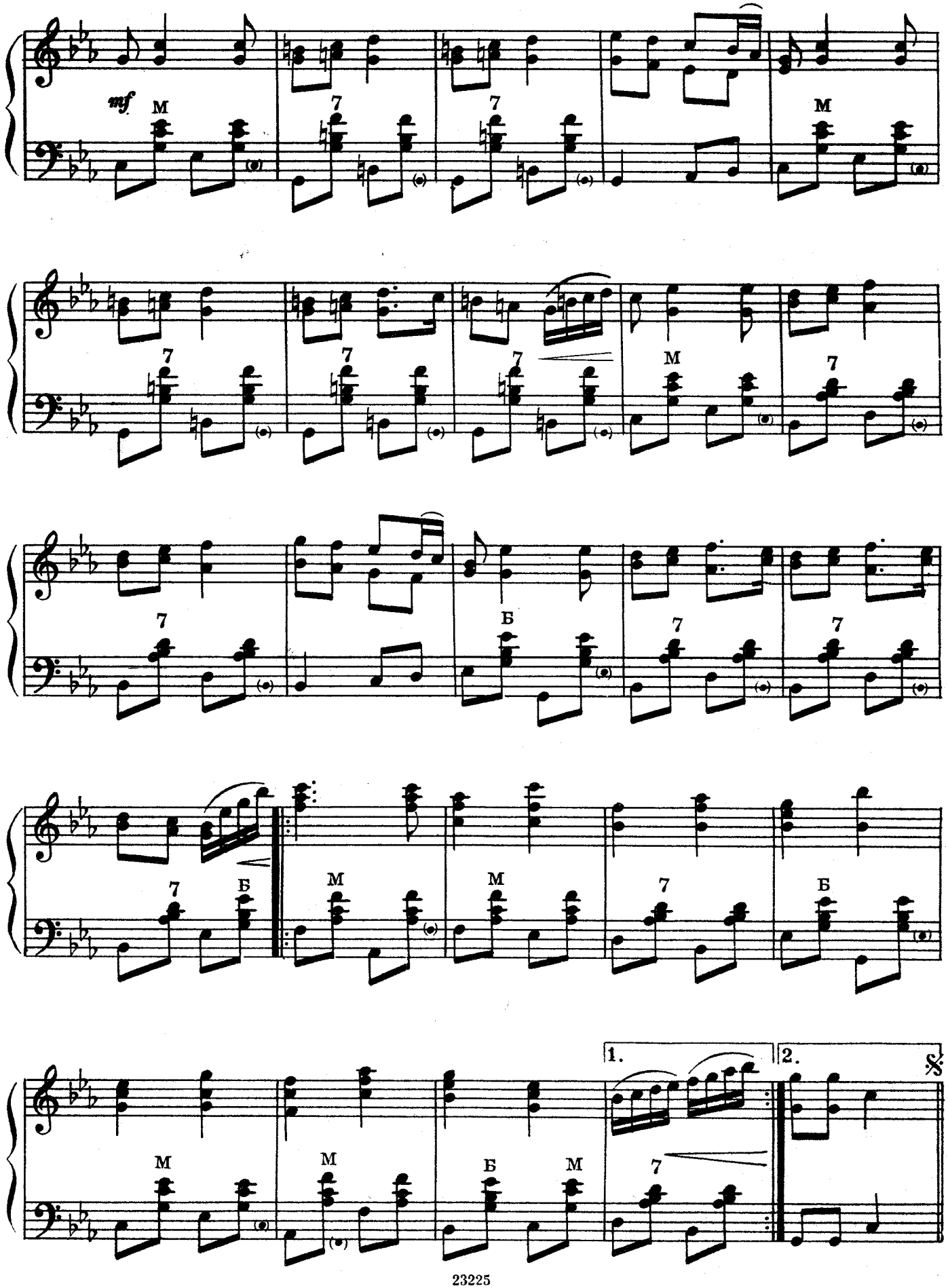
mf
М
7
Б
1.
2.

САТАМАШО

Грузинский танец

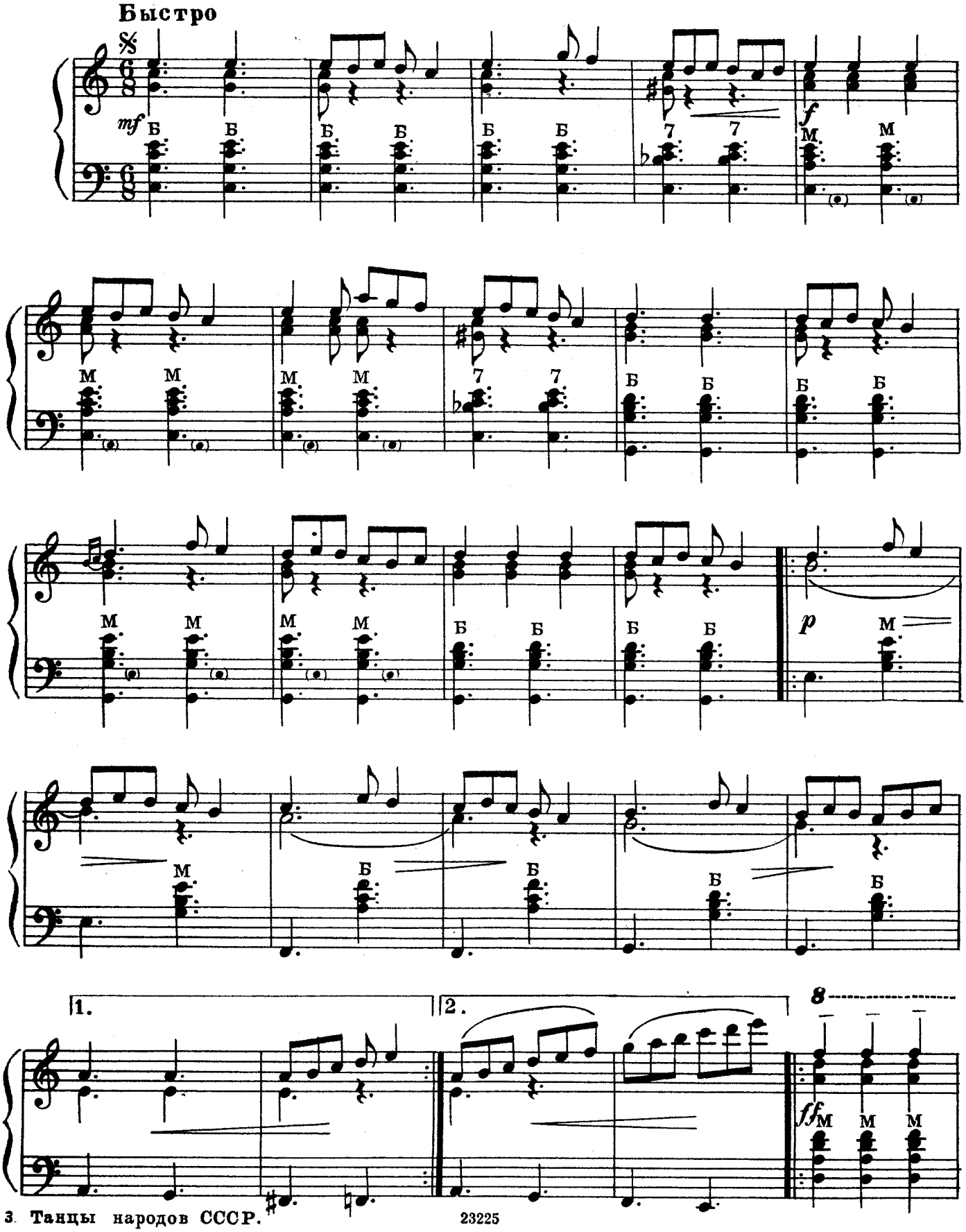

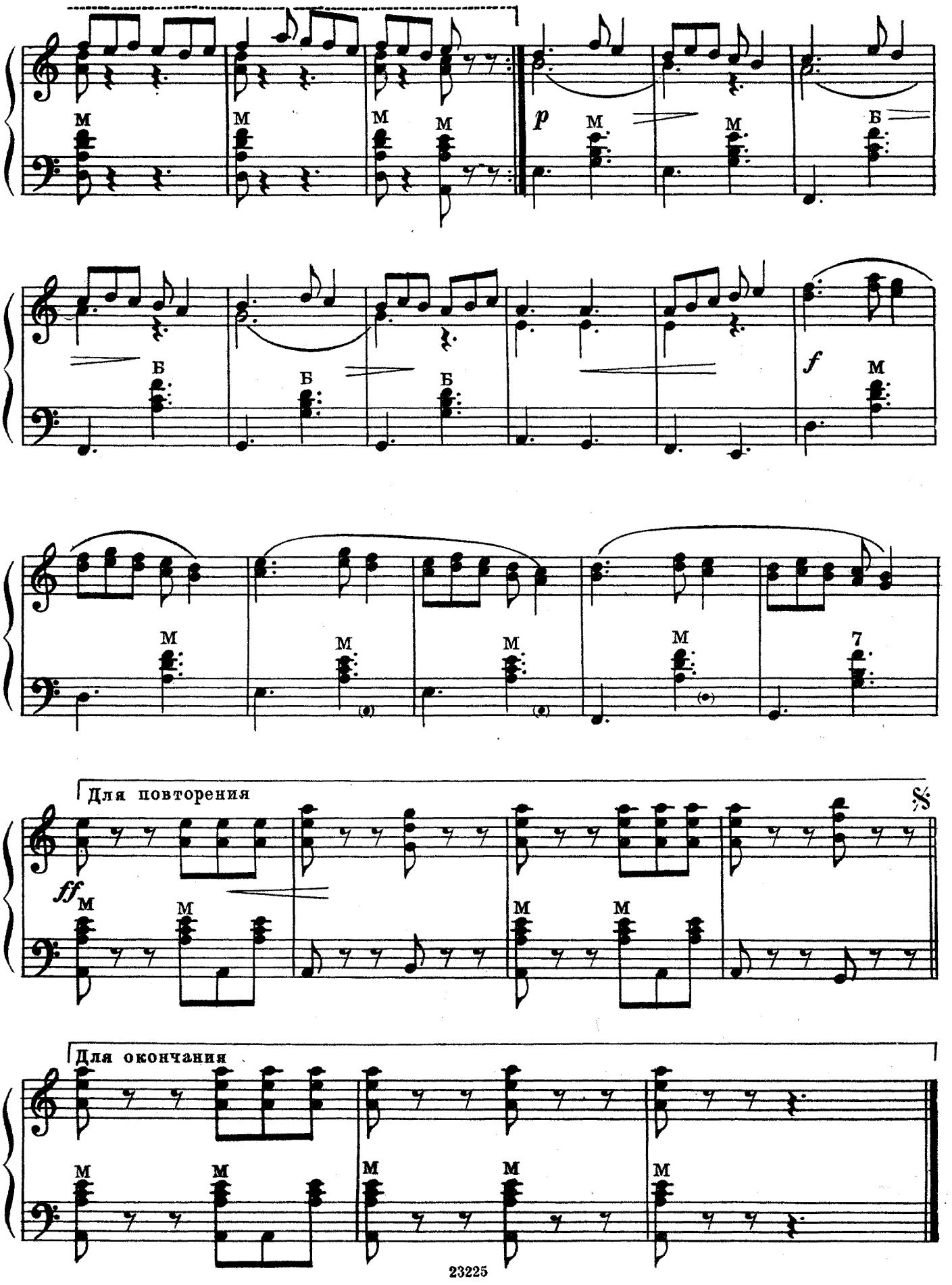
p
f
7
Для повторения
ff
Для окончания

ЛЕЛЕ - ДЖАН

Армянский танец

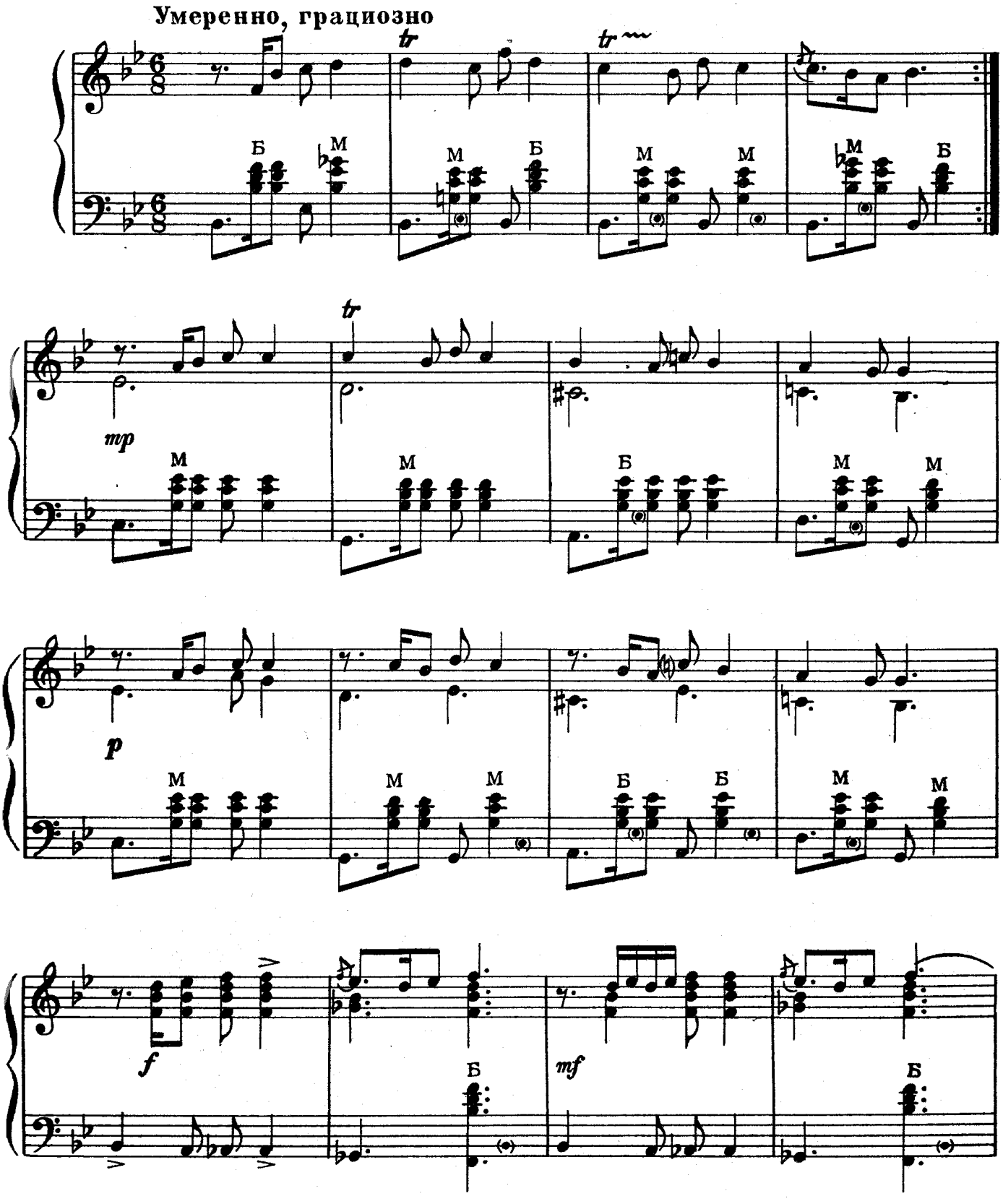

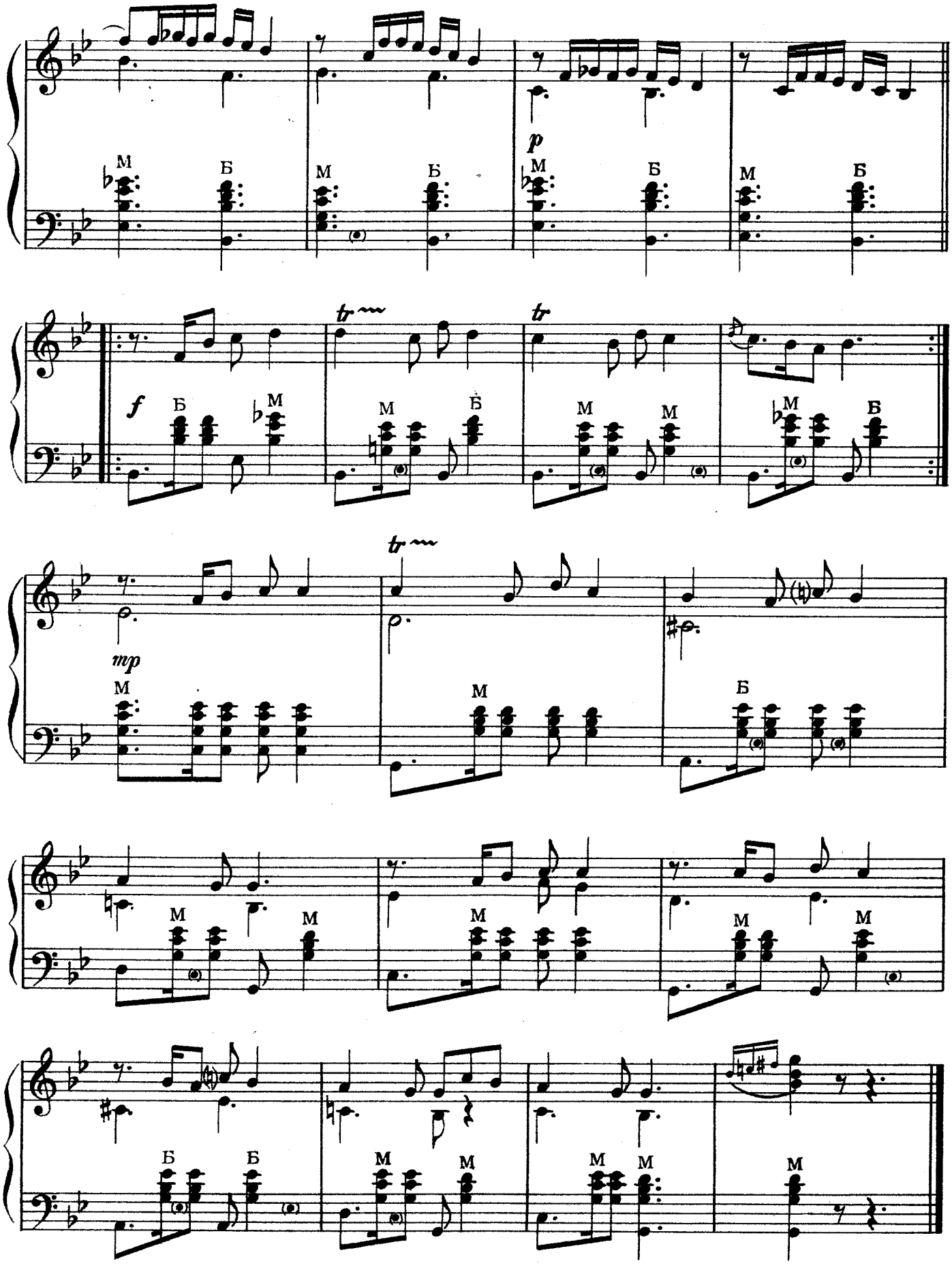
p
f
mp
tr
М
Б

АРМЯНСКИЙ НАРОДНЫЙ ТАНЕЦ

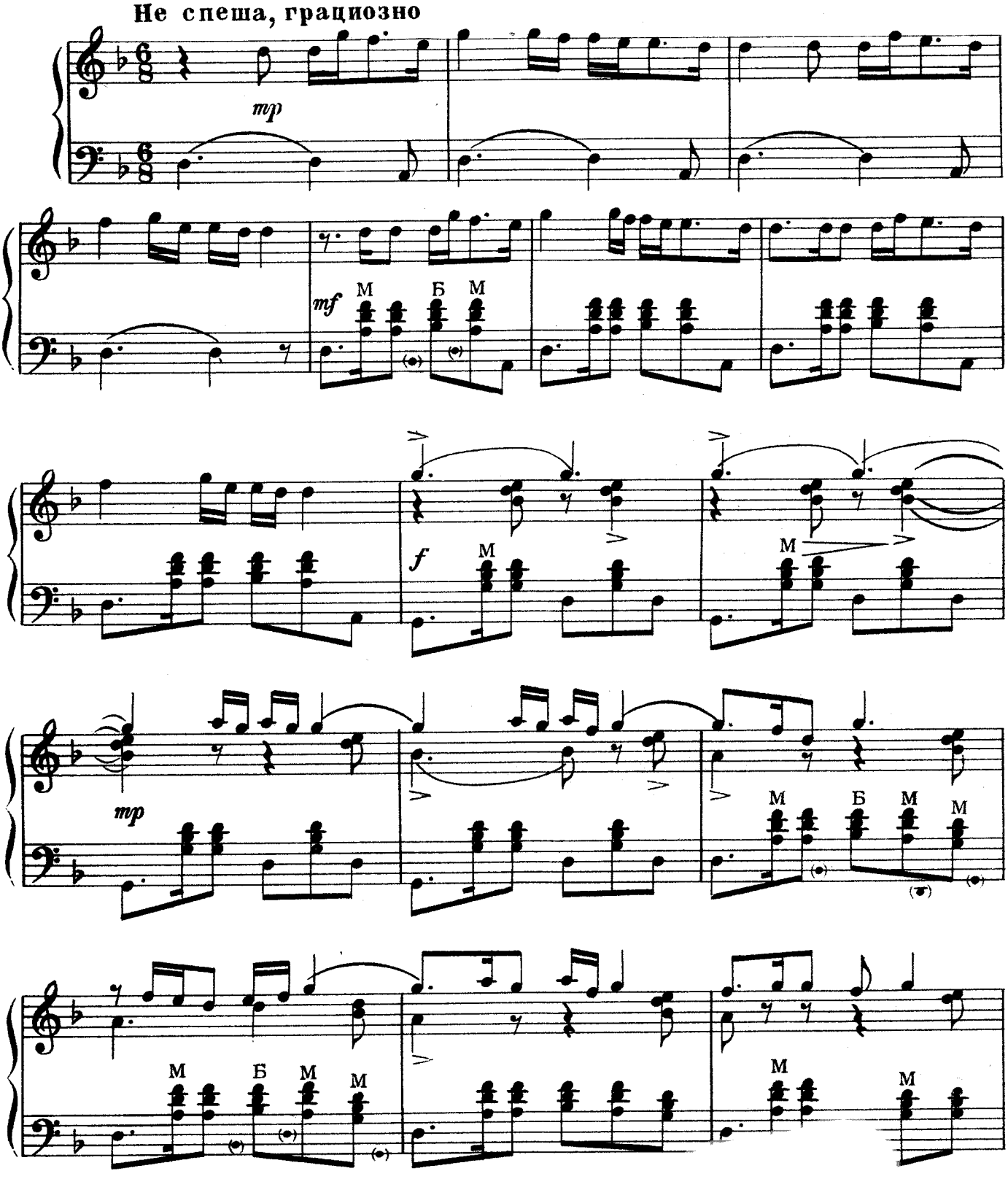

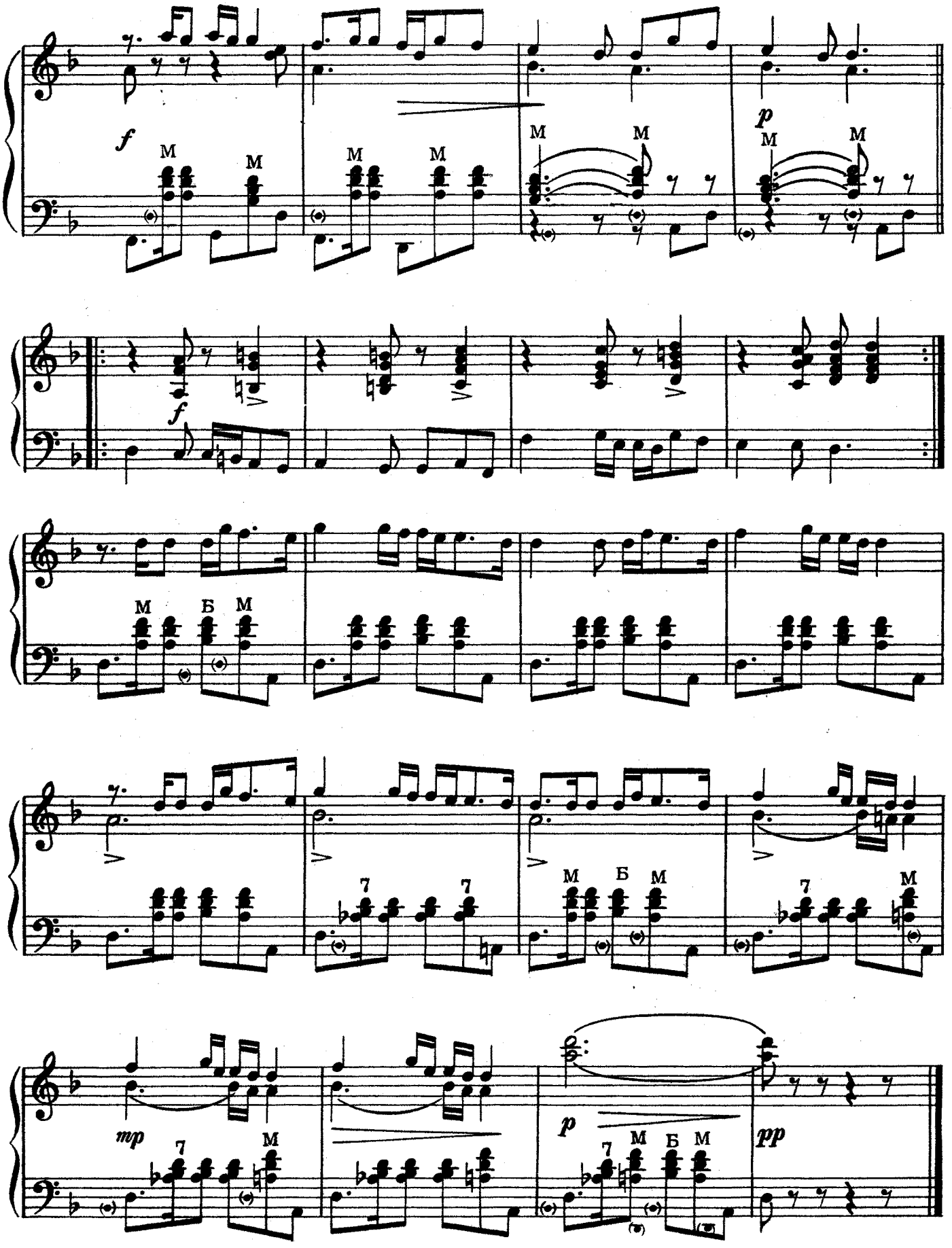
f
M
M
M
M
M
M
p
M
M
f
M
Б
M
7
7
M
Б
M
7
M
mp
7
M
p
7
M
Б
M
pp

ГЮЛЬ-ГЯЗ

Азербайджанский танец

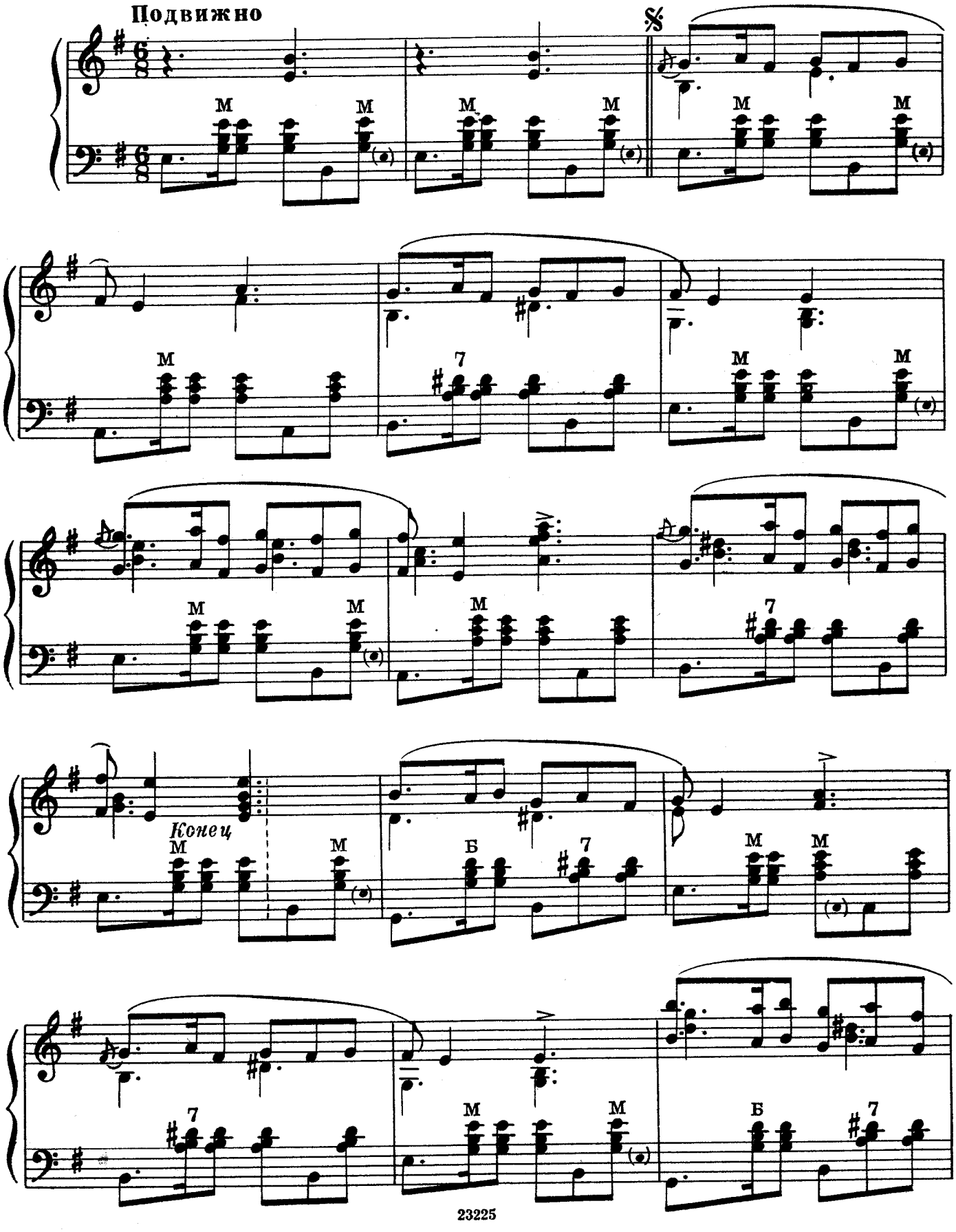

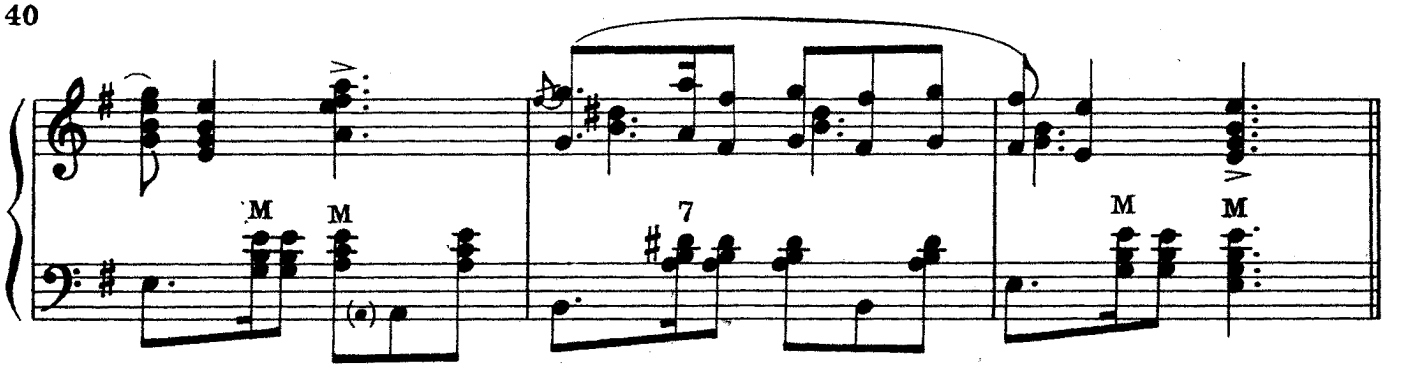

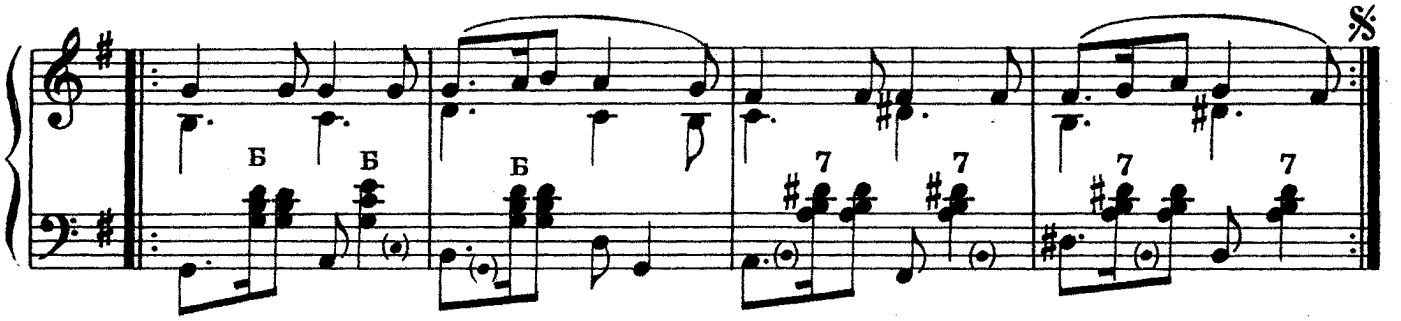

АЗЕРБАЙДЖАНСКИЙ НАРОДНЫЙ ТАНЕЦ

Умеренно

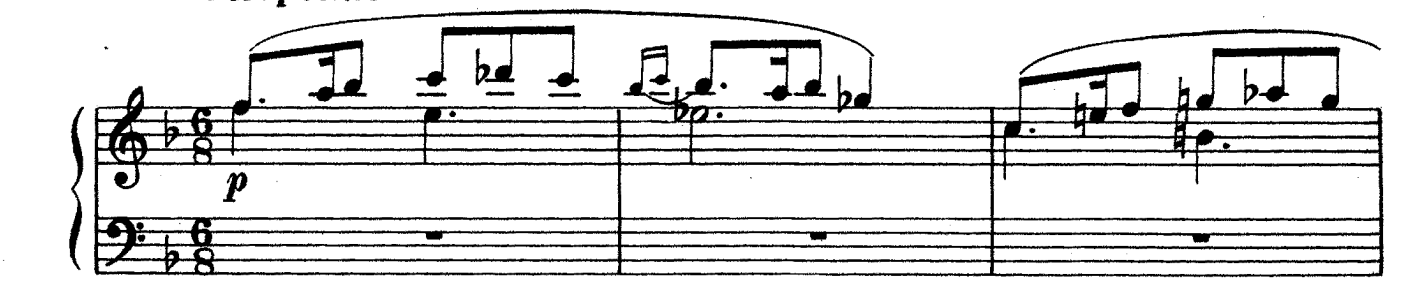

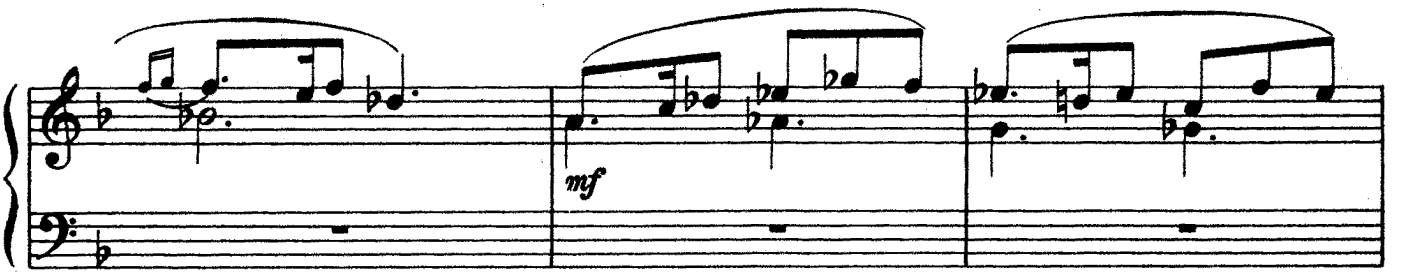

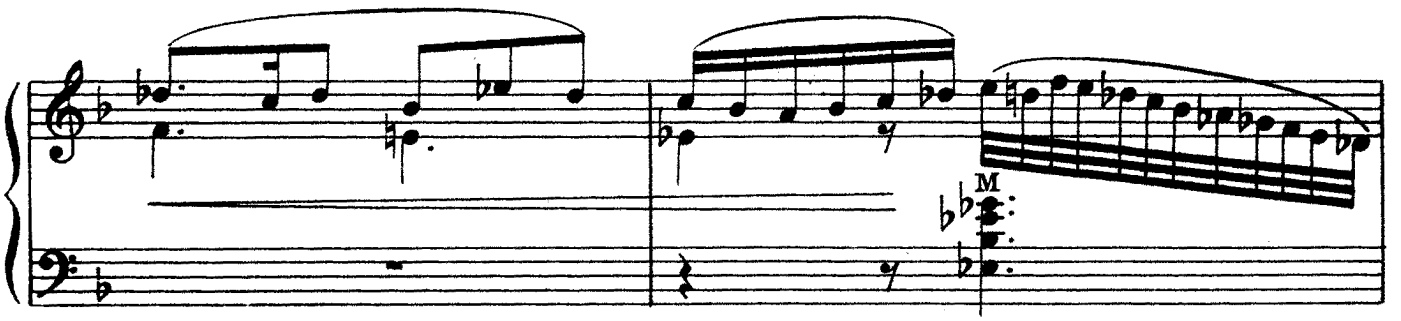

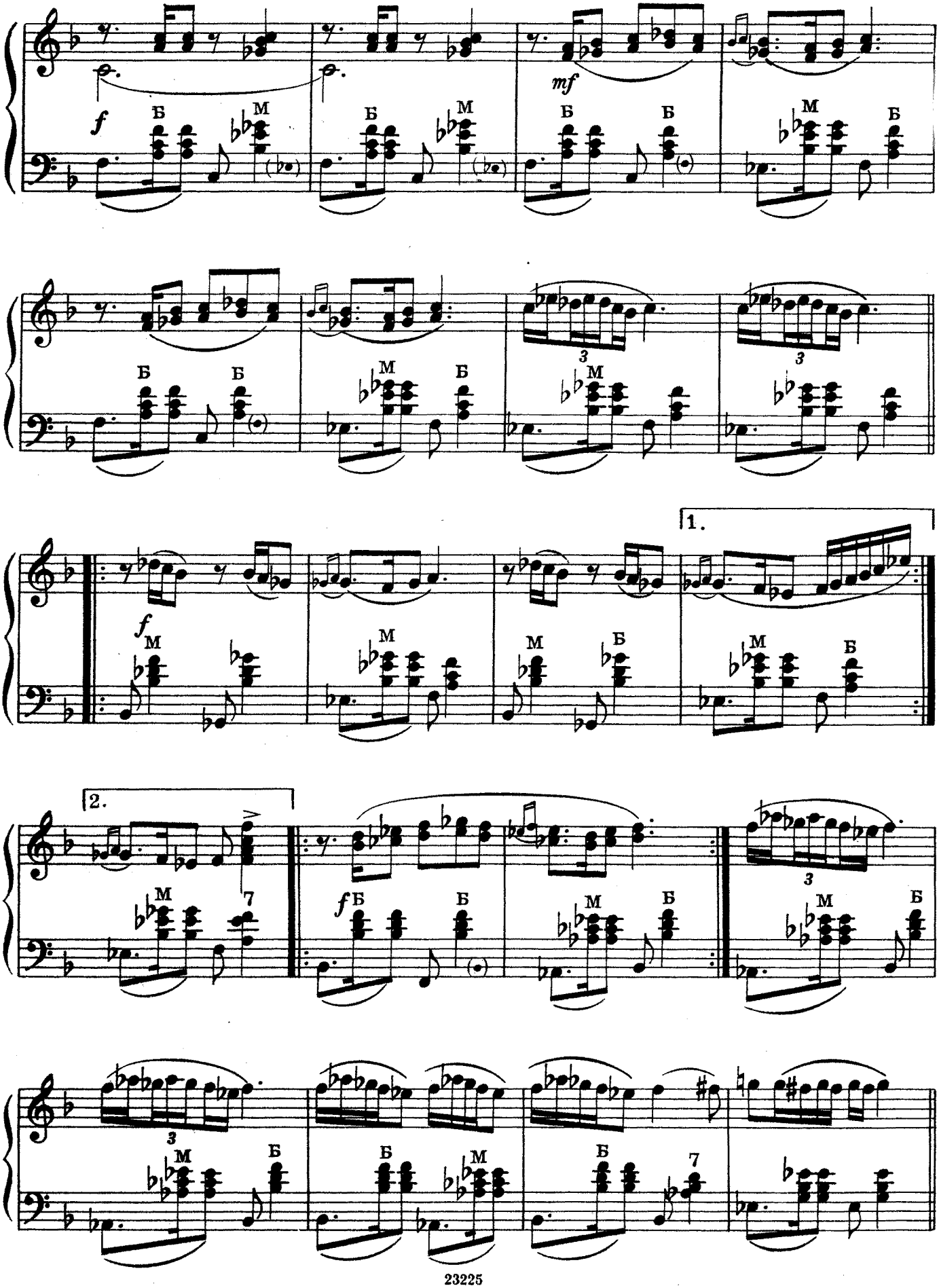
f
mf
Б
М
1.
2.
7
3

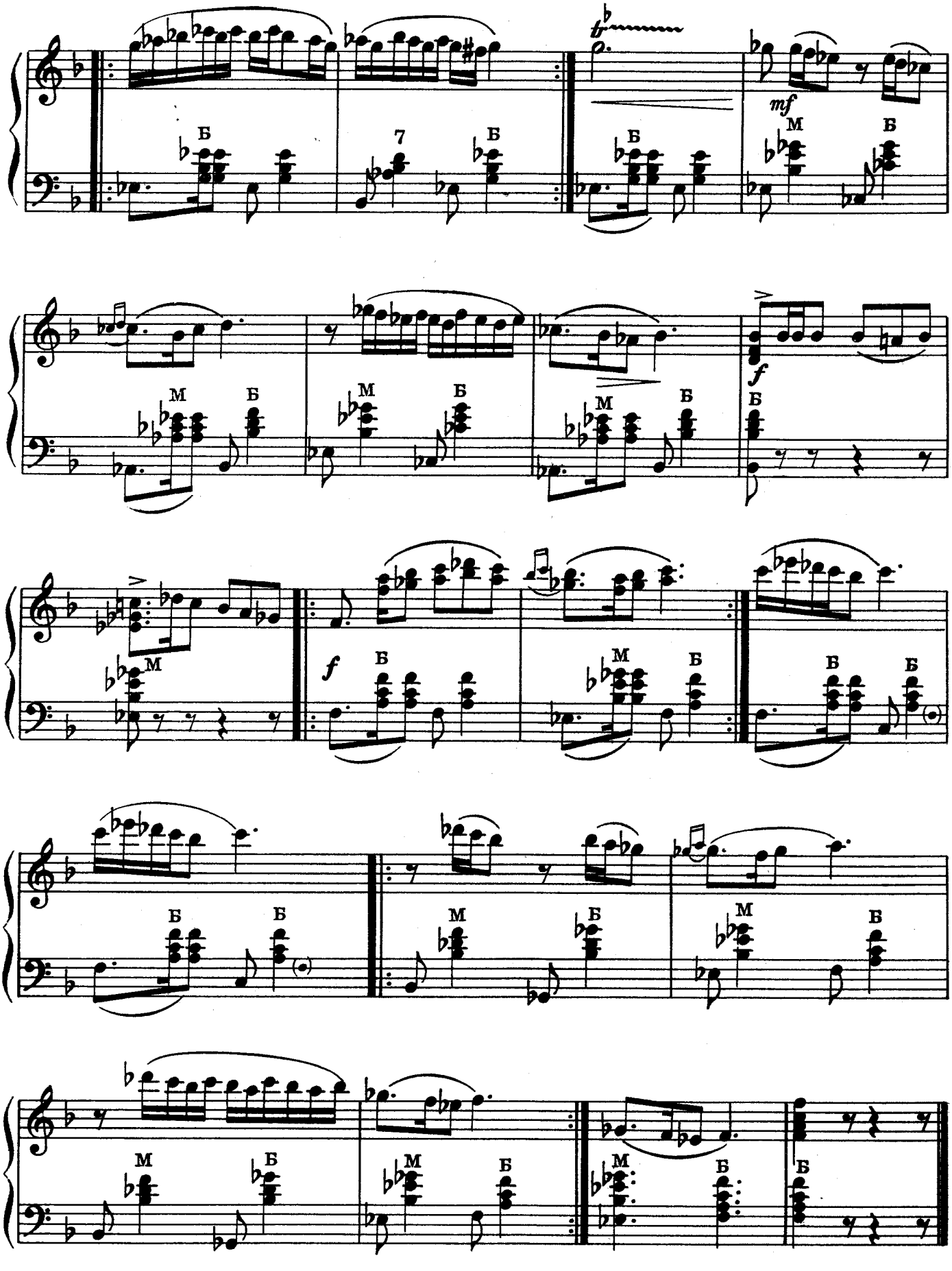
tr
mf
Б
7
М
f

КИИЗ - БАСУ

Казахский танец

Умеренно

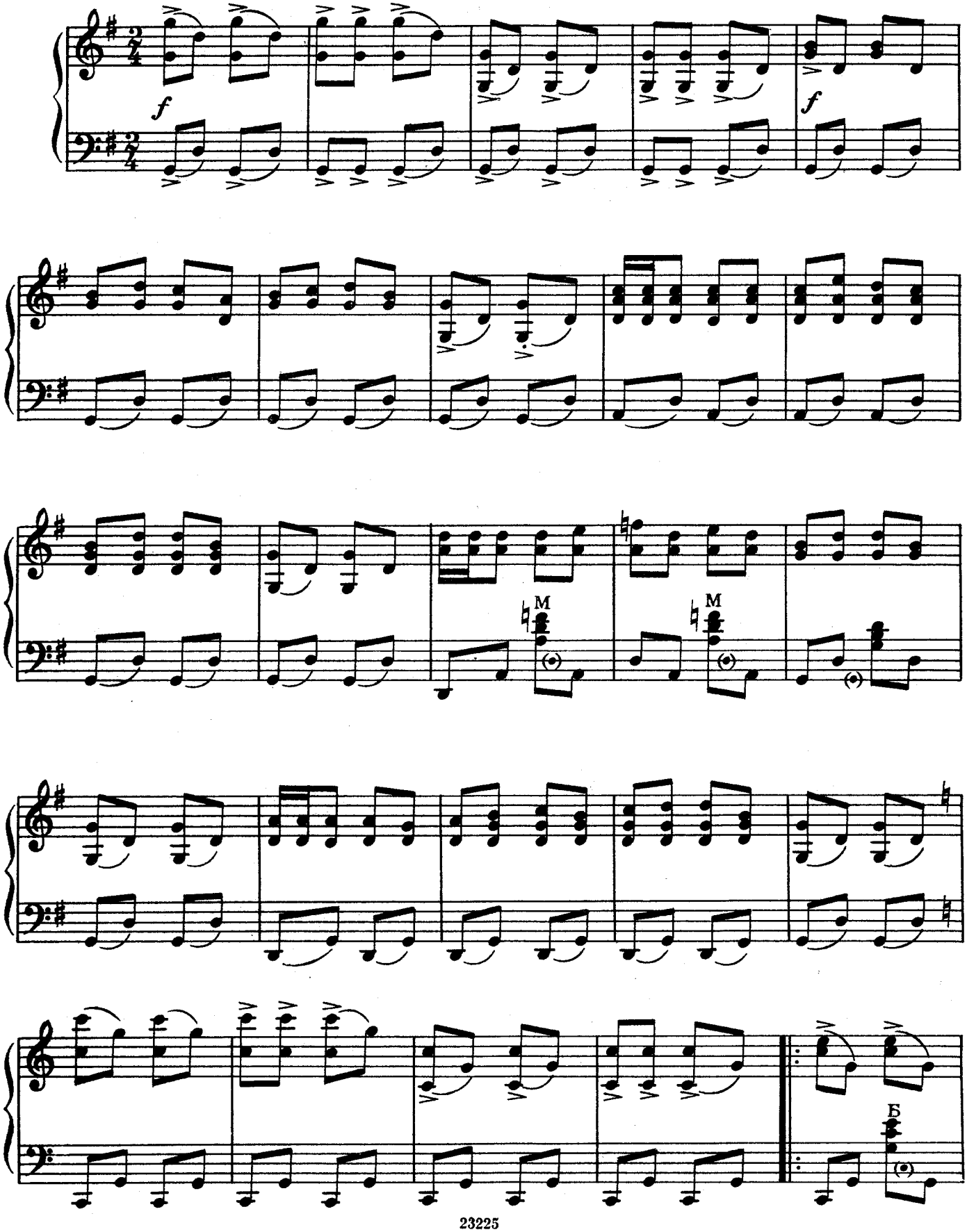

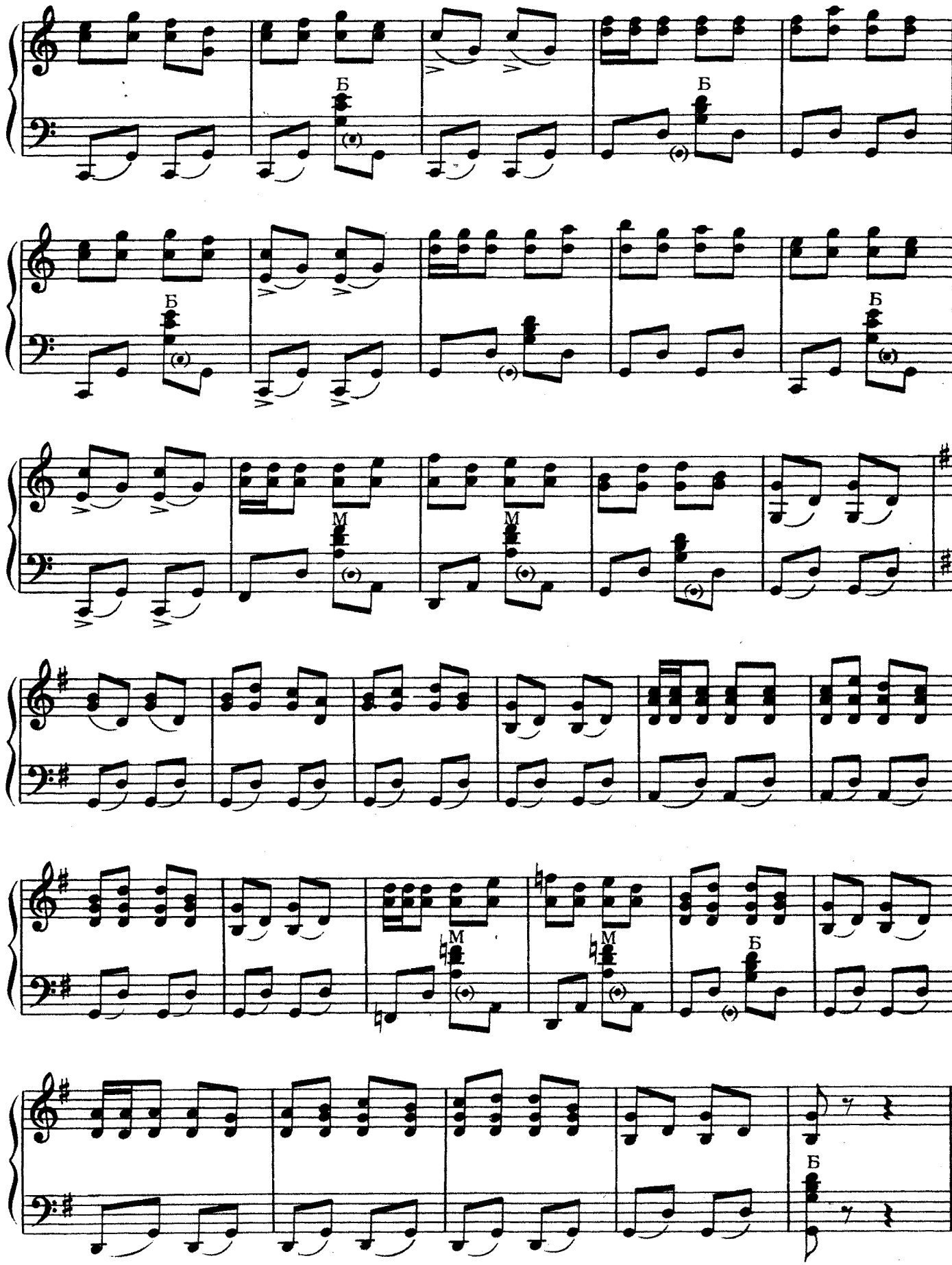
Б
Б
Б
Б
М
М
М
М
Б
Б

БЕС КЫЗ

Казахский народный танец

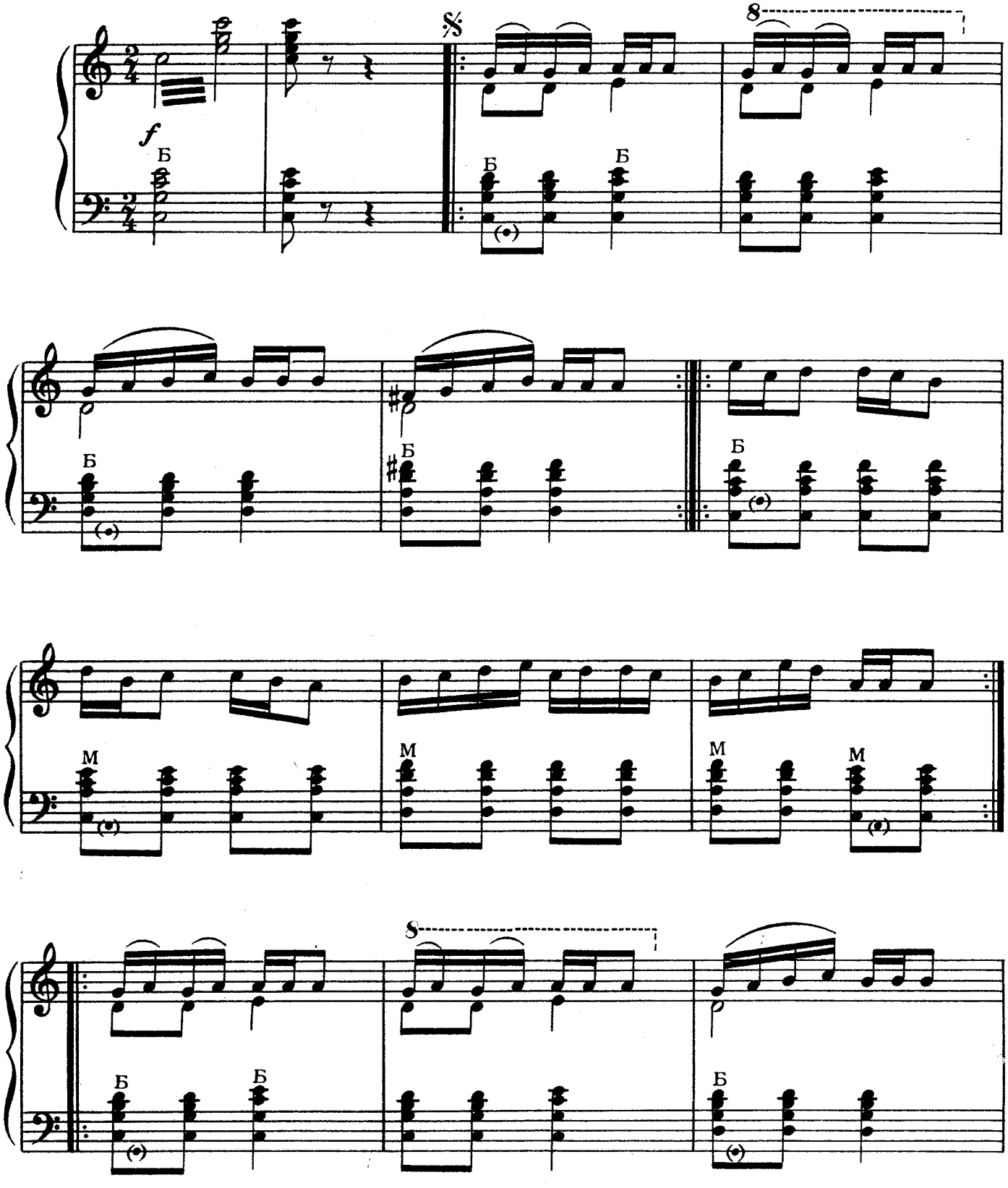

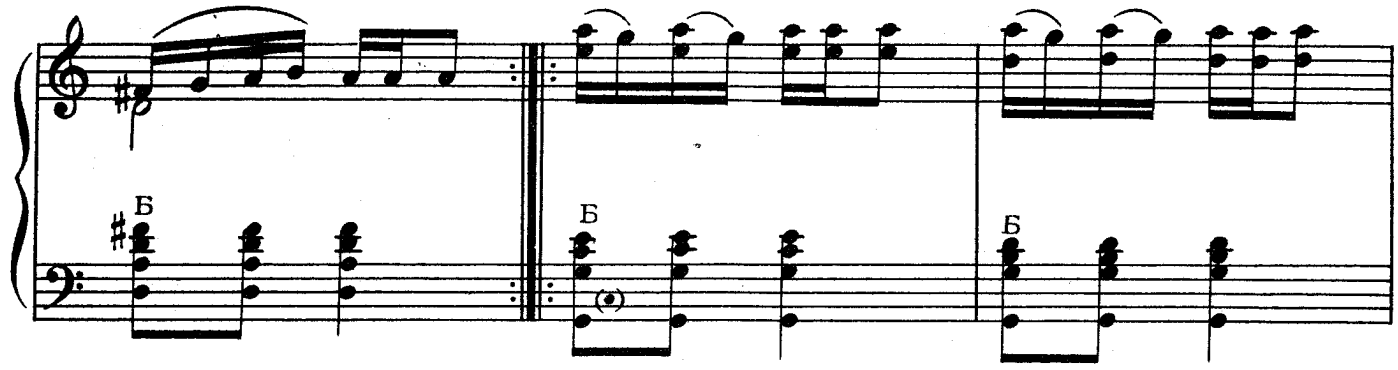
Б
Б
Б

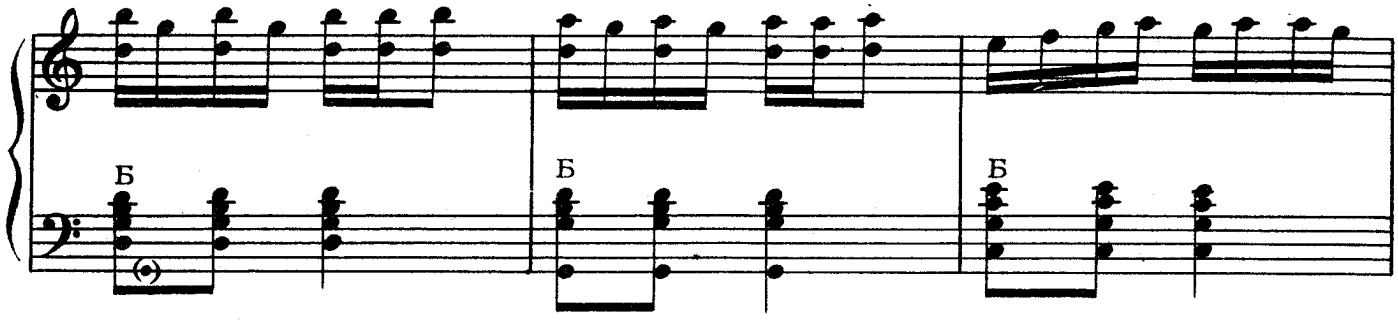
Б
Б
Б

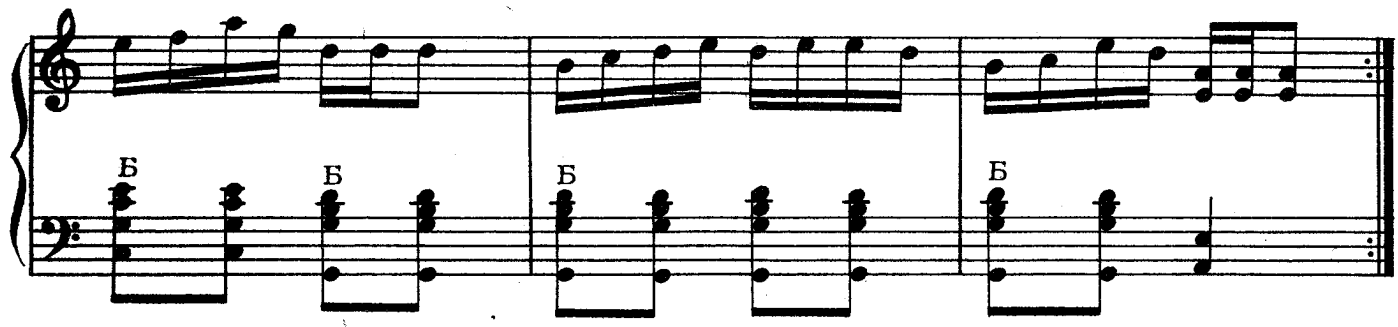
Б
Б
Б
Б
Повторить от знака 𝄋 до конц

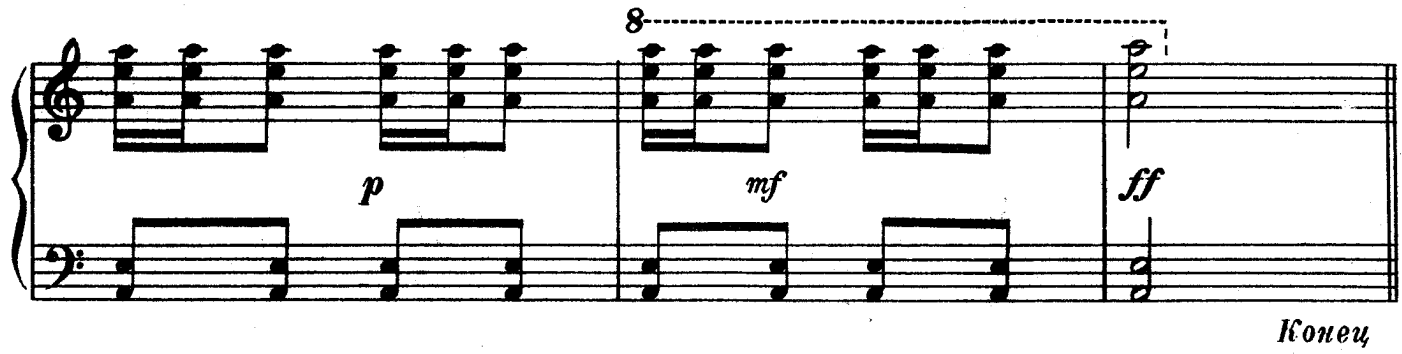
8
p
mf
ff
Конец

КИРГИЗСКАЯ НАРОДНАЯ ПЛЯСКА

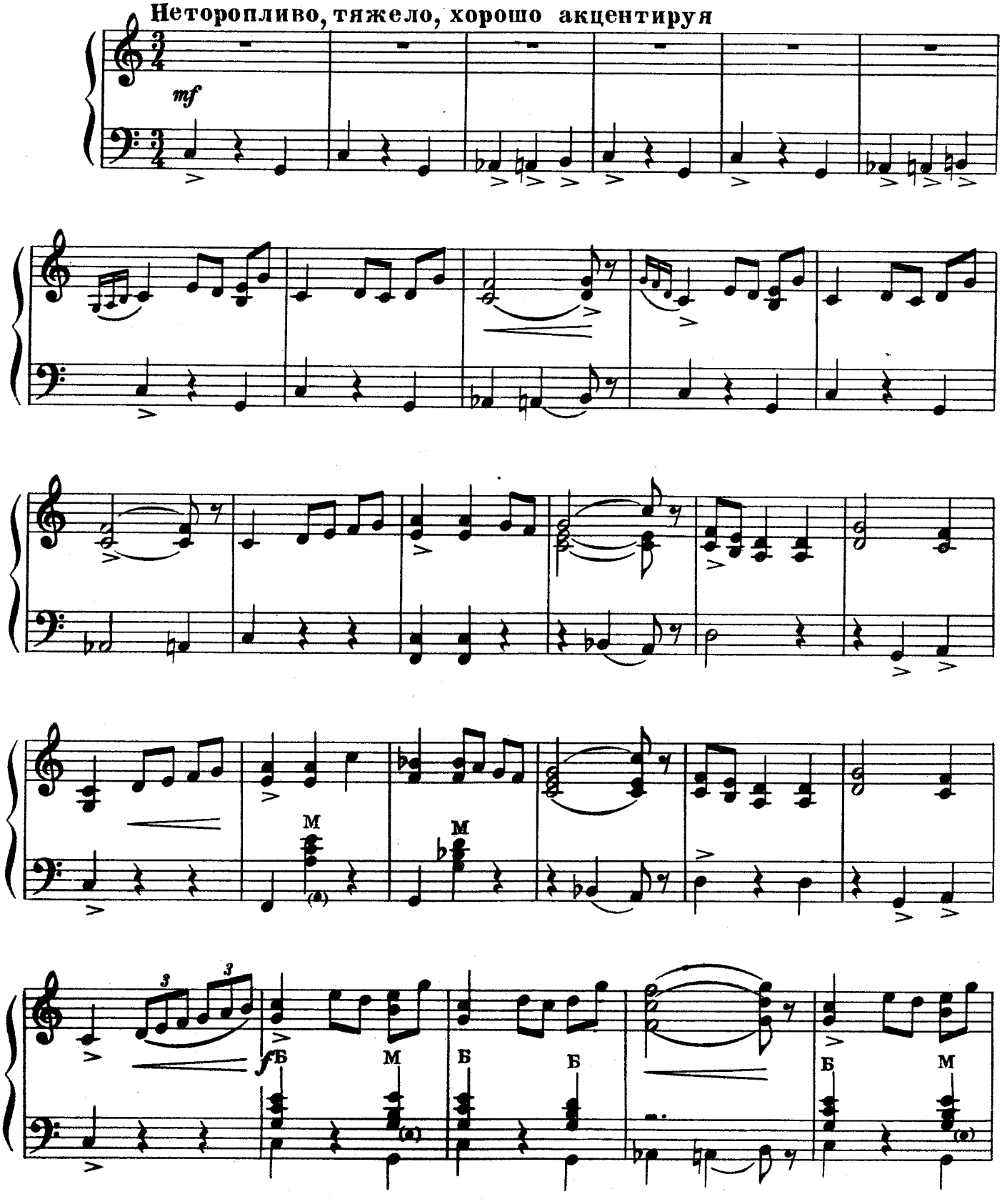

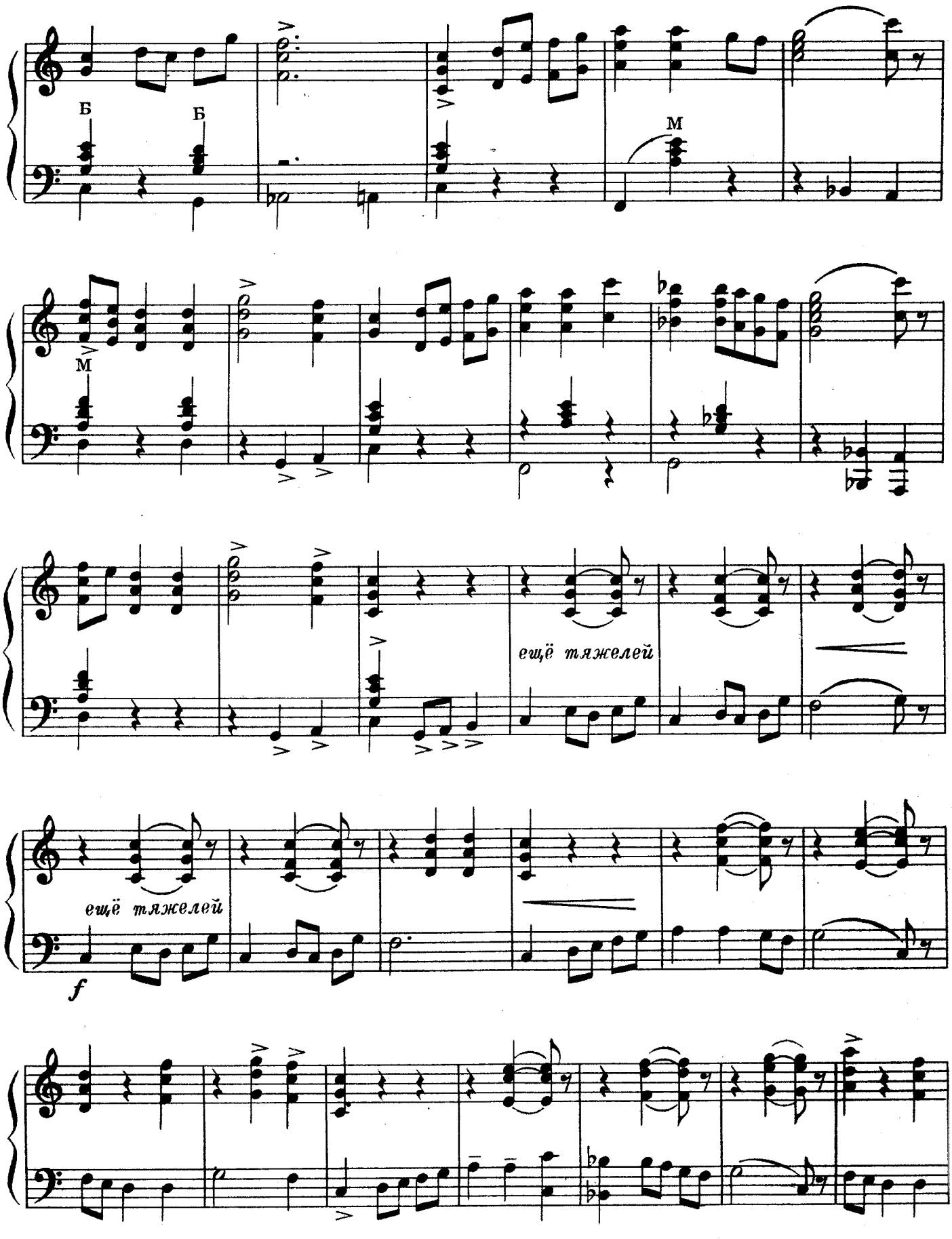
Б
Б
М
М
ещё тяжелей
ещё тяжелей
f

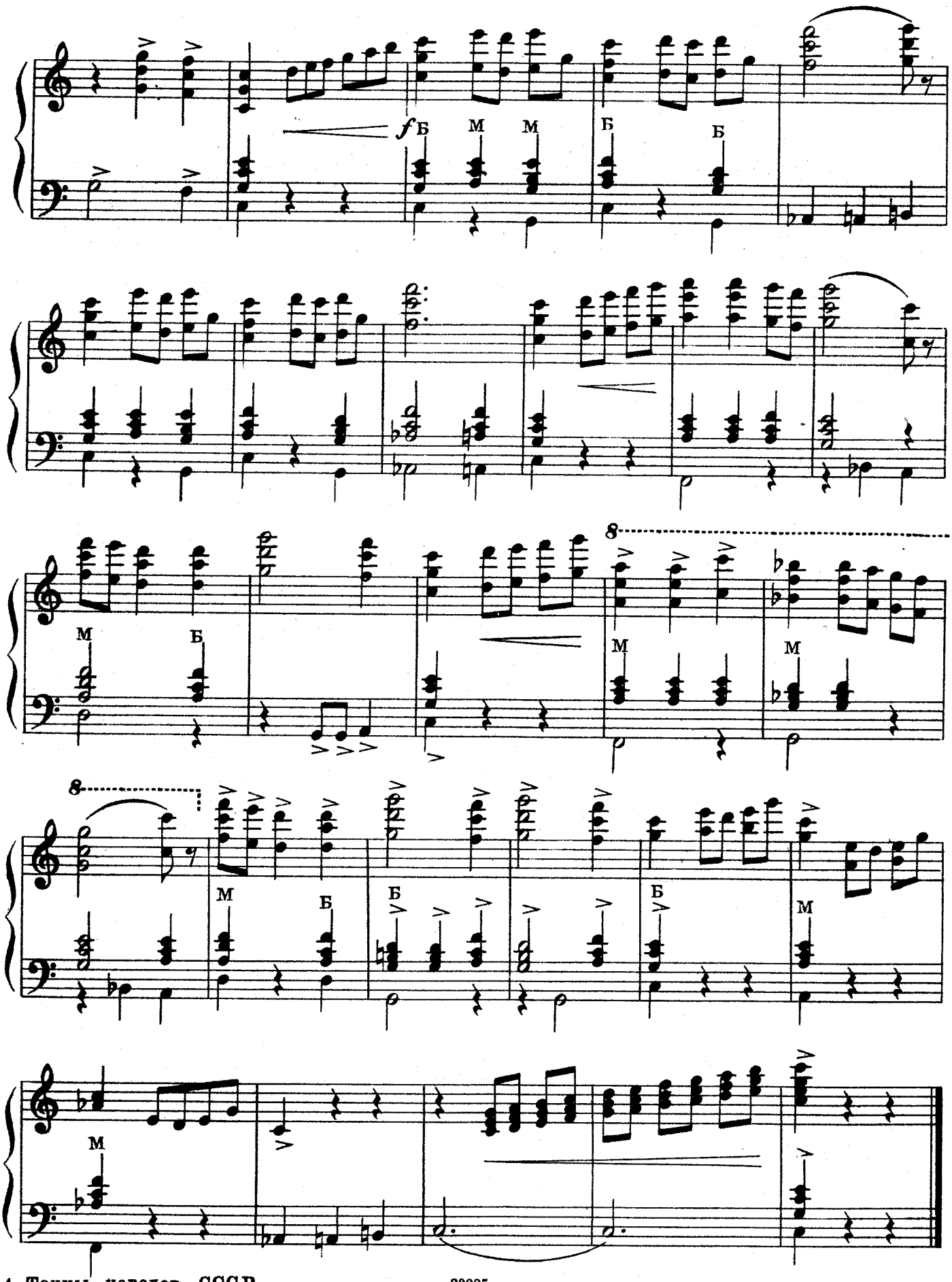
f
Б
М
М
Б
Б
8
М
Б
М
М
8
М
Б
Б
Б
М
М

ЖЕНСКИЙ КИРГИЗСКИЙ ТАНЕЦ

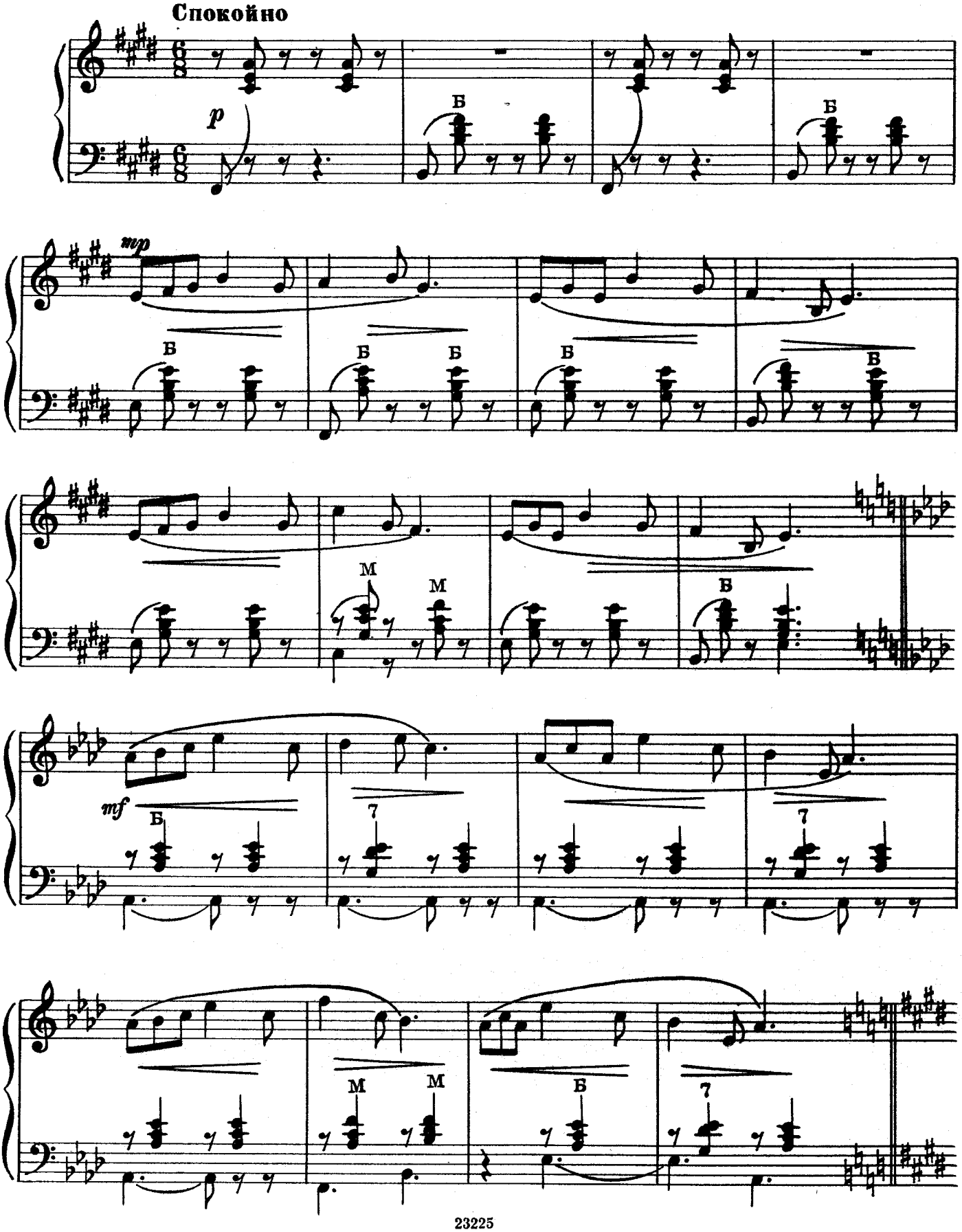

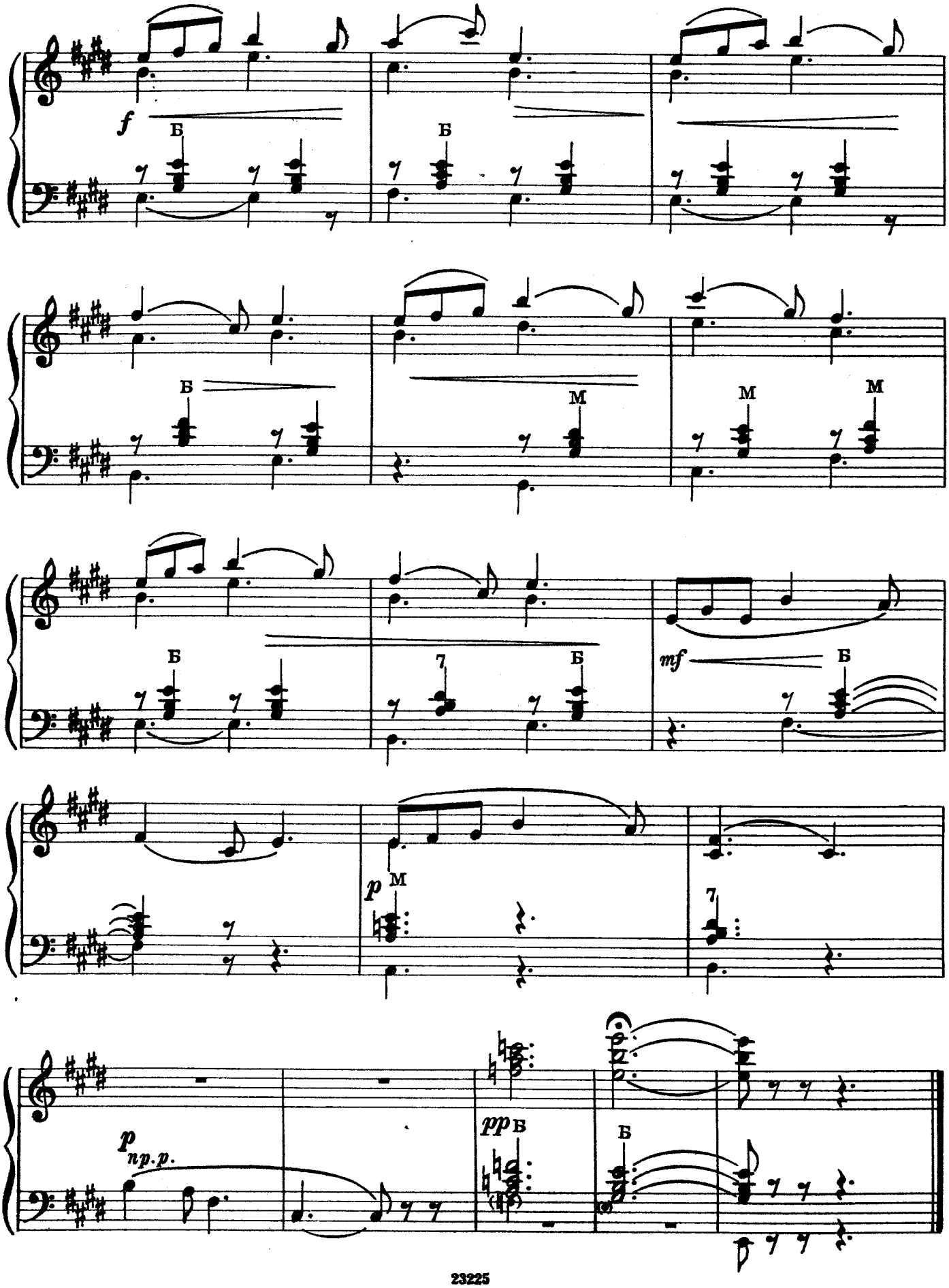
f
Б
Б
Б
М
М
М
Б
7
Б
mf
Б
p
М
7
p
np.p.
pp
в
Б

ЖИГА

Латышский танец

Подвижно

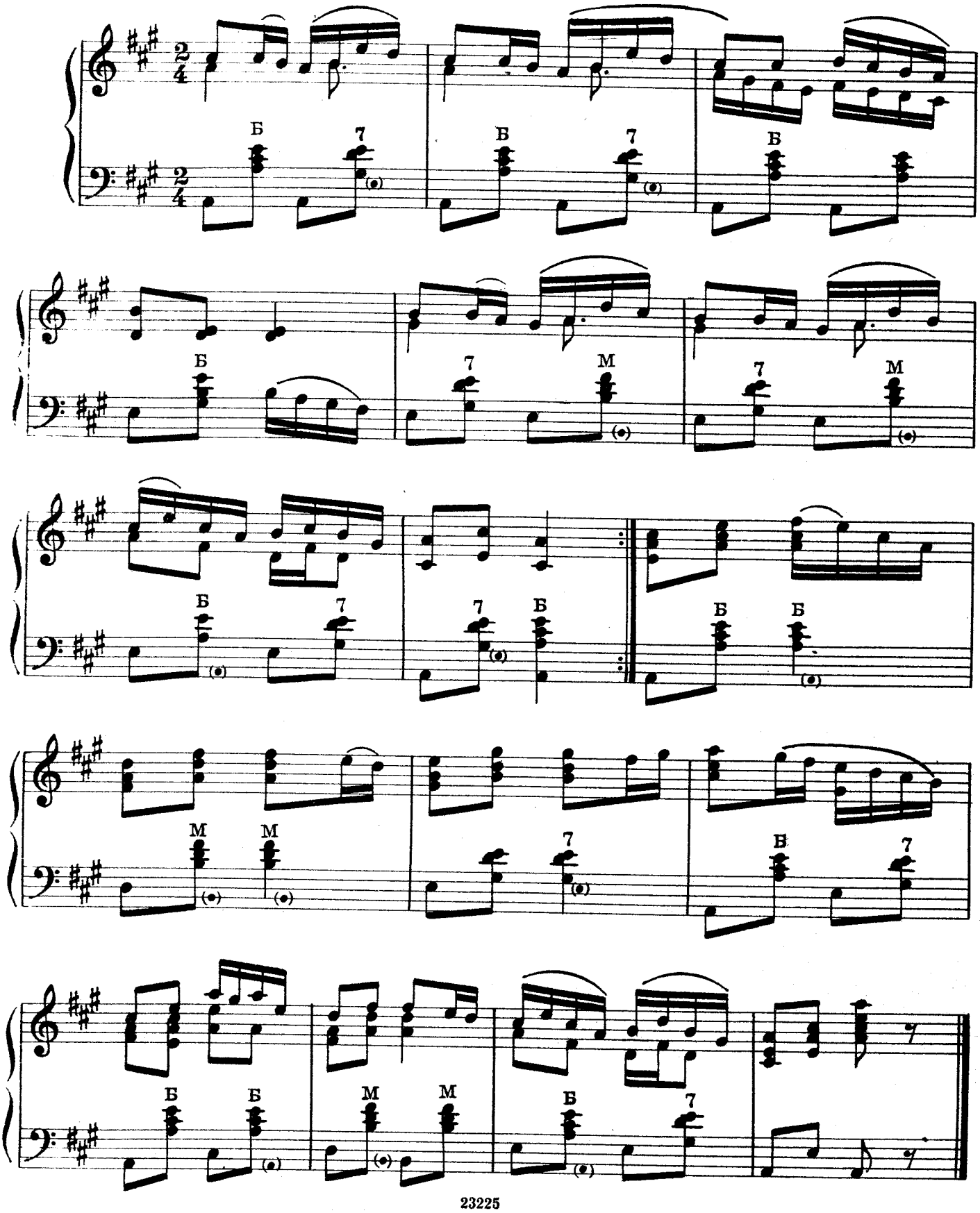

ЛАТЫШСКАЯ ПОЛЬКА

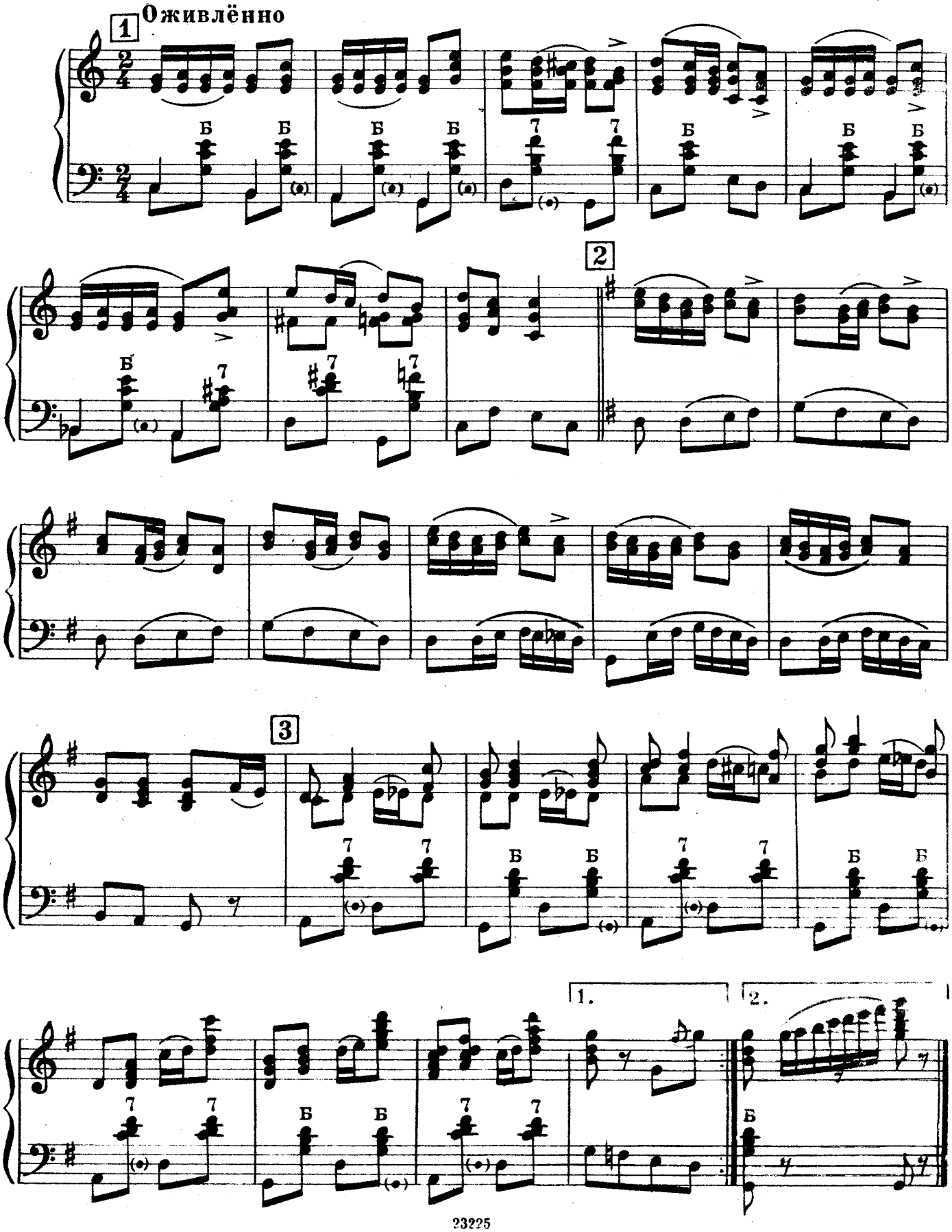

КАЛАМИЕС

Эстонский танец

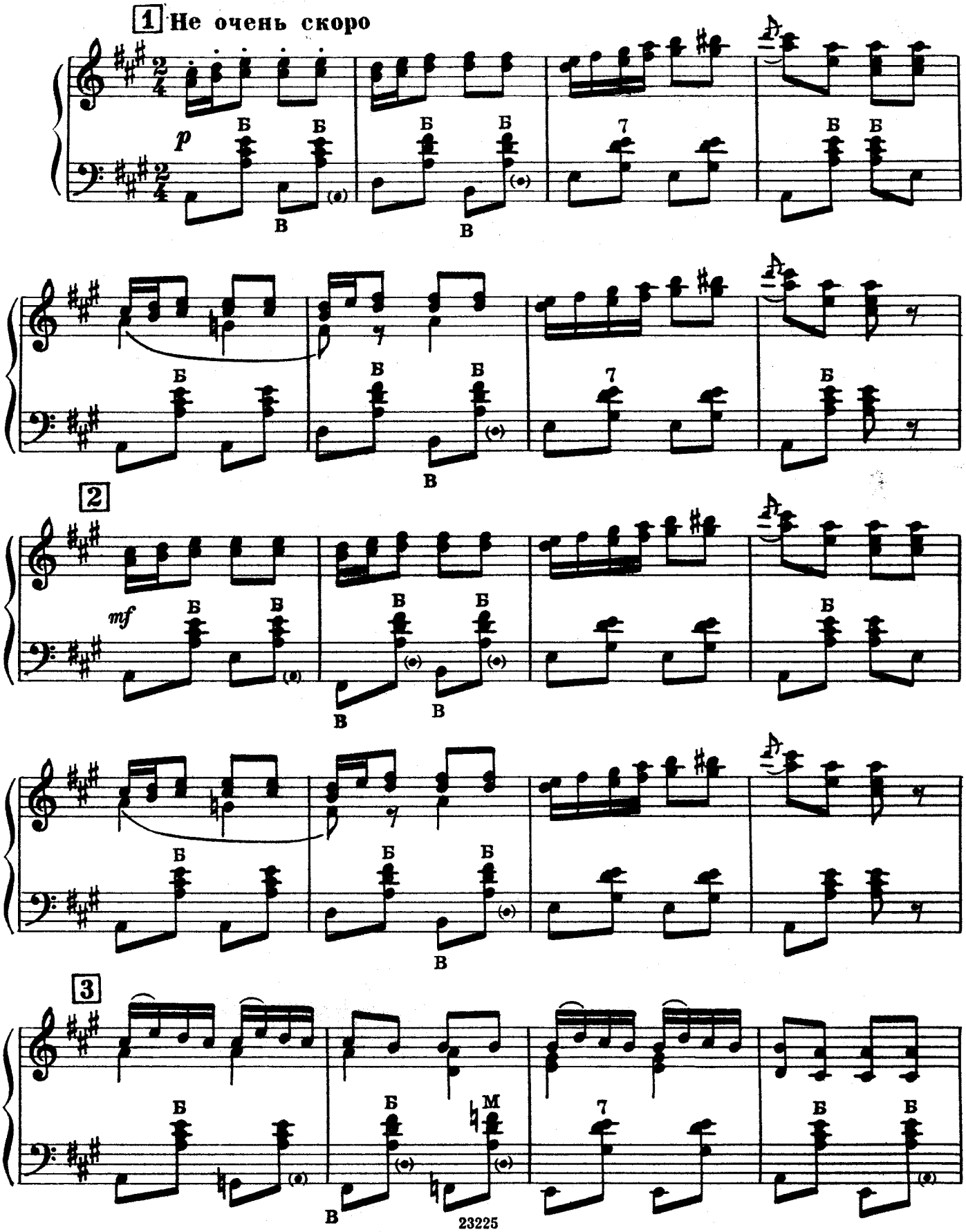

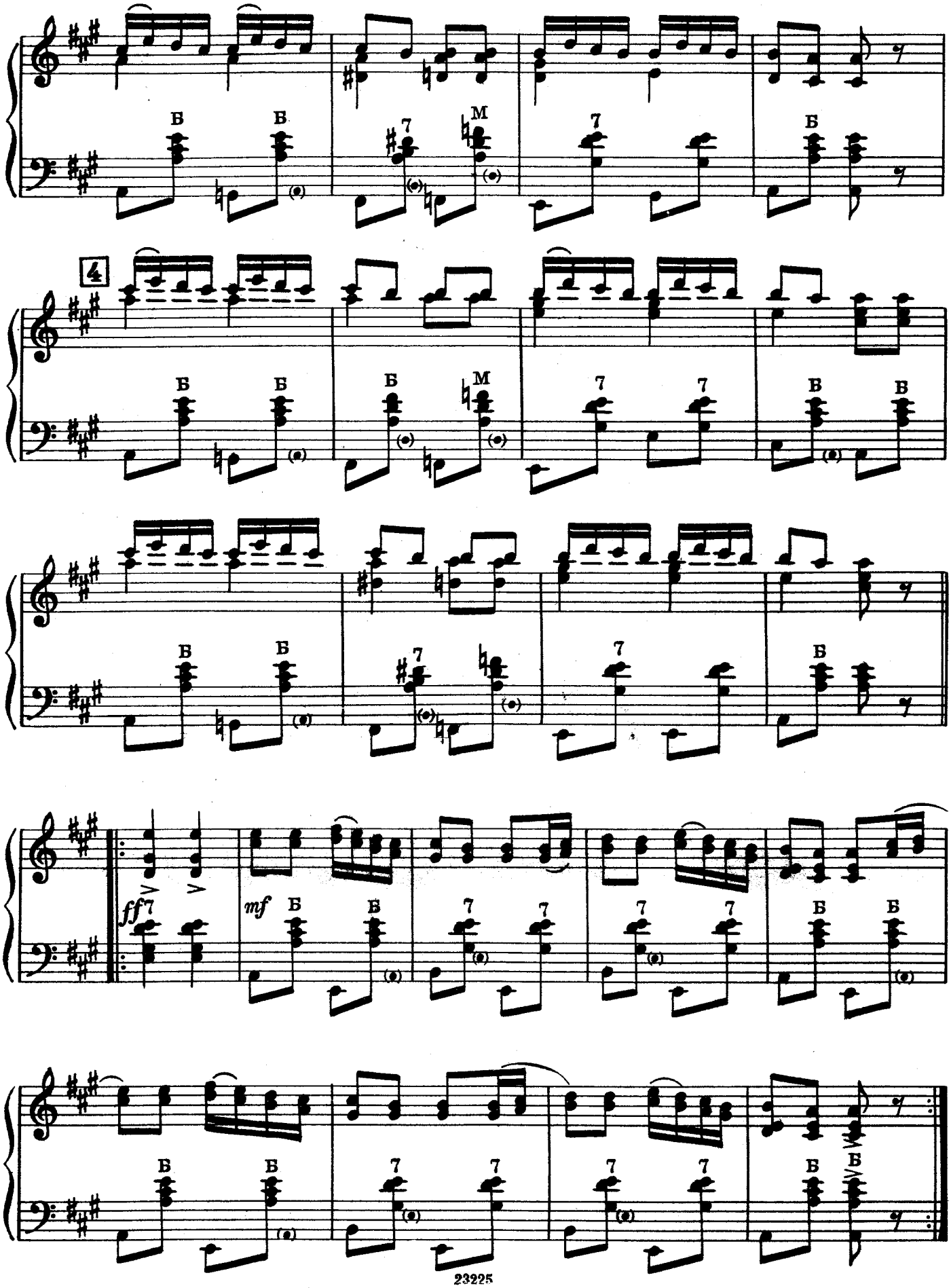
4
ff
mf

ЭСТОНСКИЙ ВАЛЬС

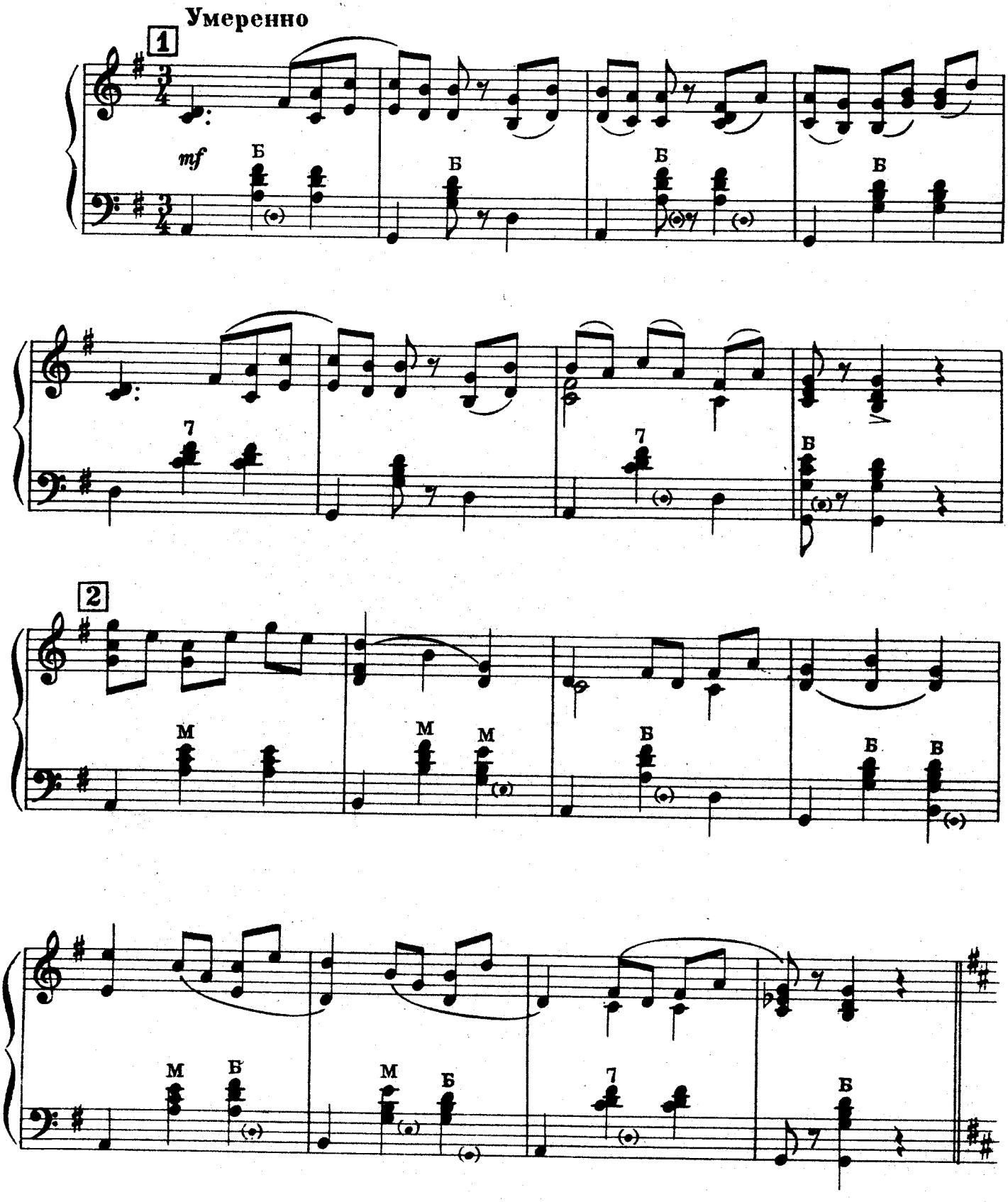

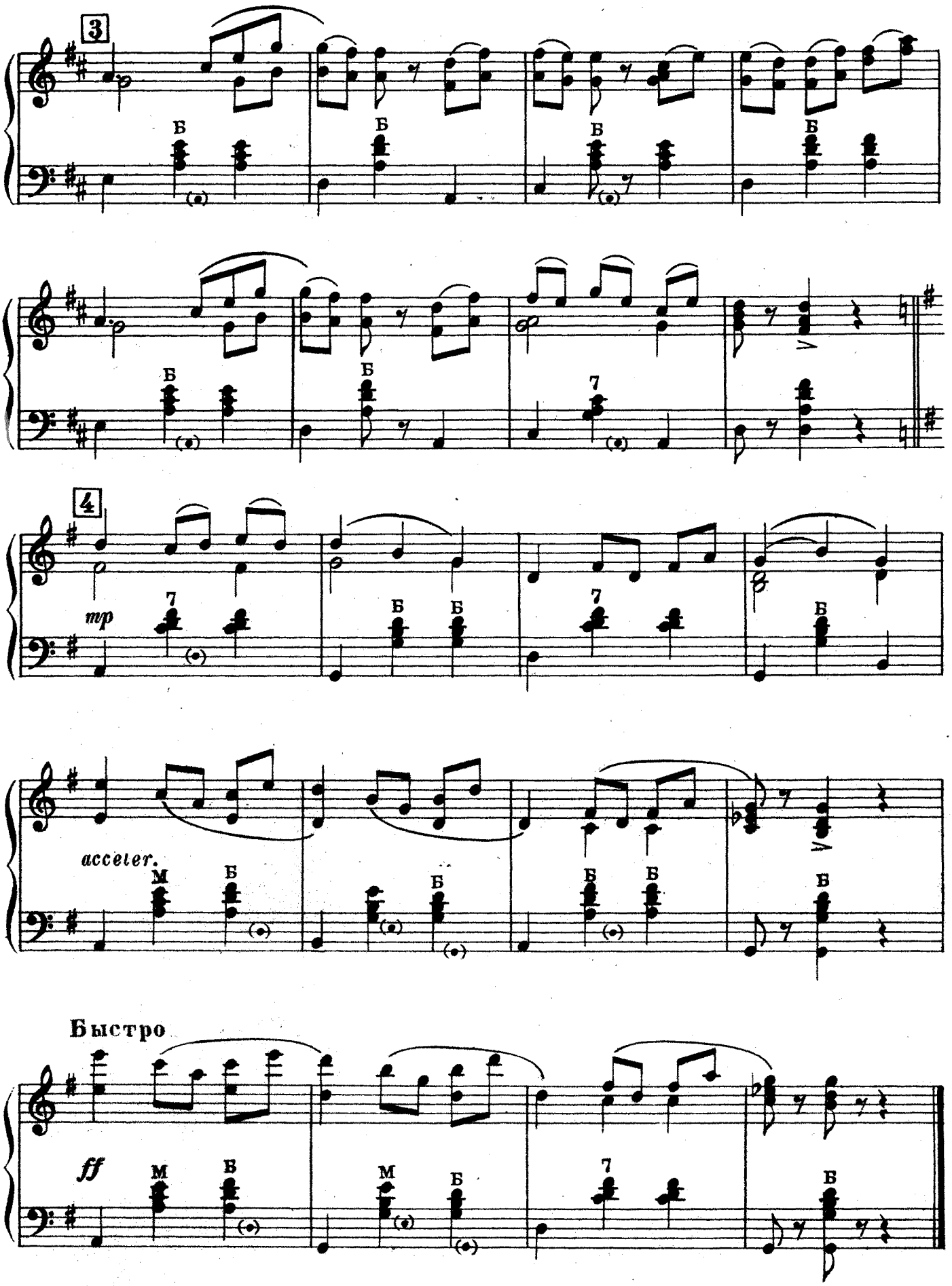
3
Б
4
mp
7
acceler.
М
Быстро
ff

КОЗЛЁНОК

Литовский танец

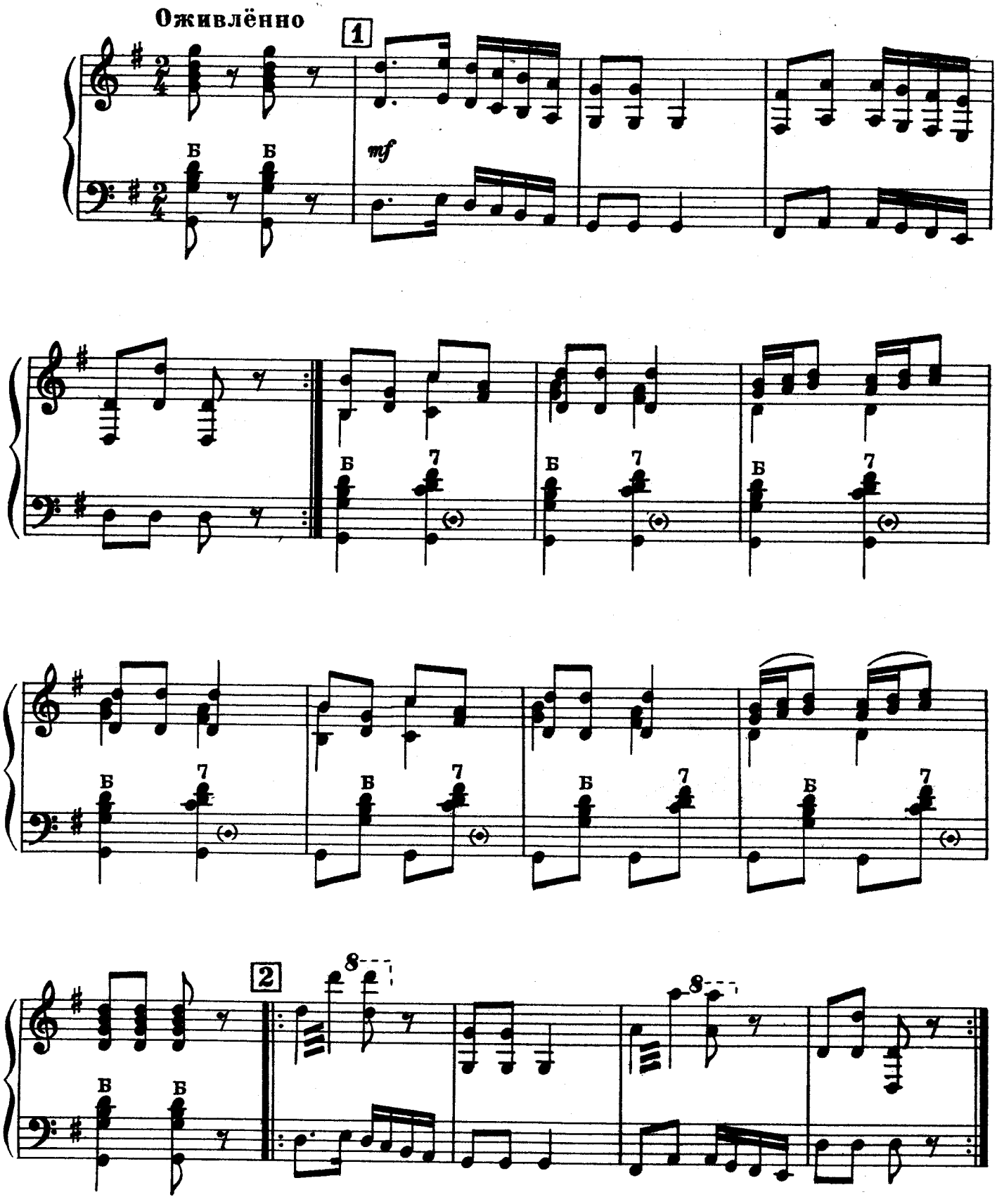

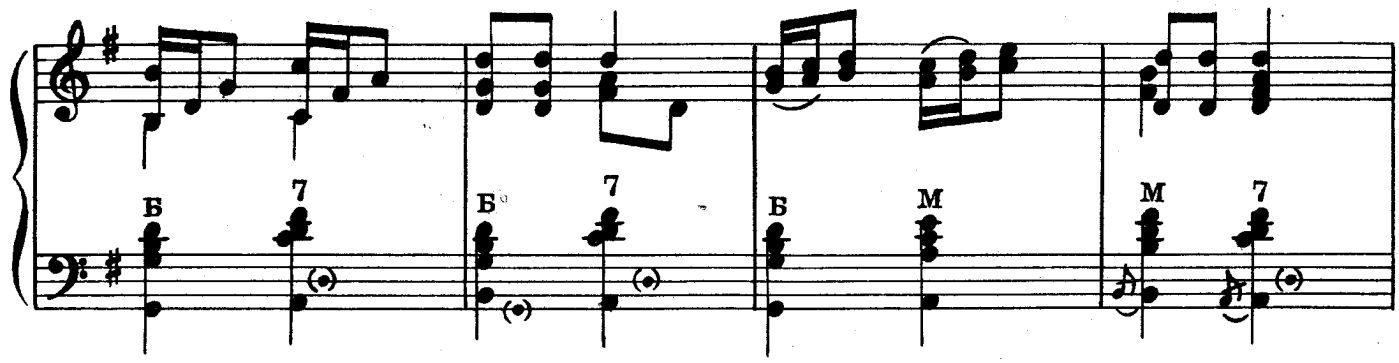
Б 7
Б 7
Б М
М 7

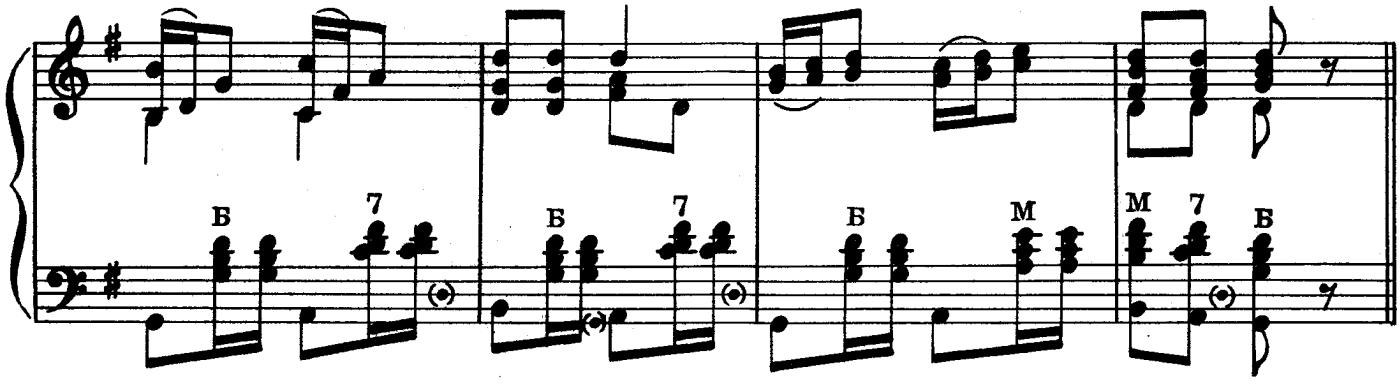
Б 7
Б 7
Б М
М 7 Б

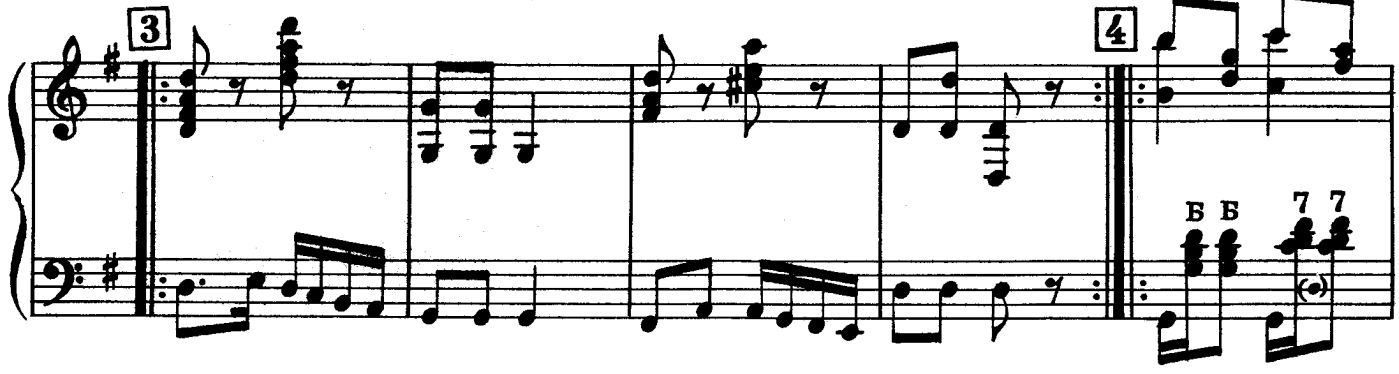
3
4
Б Б 7 7

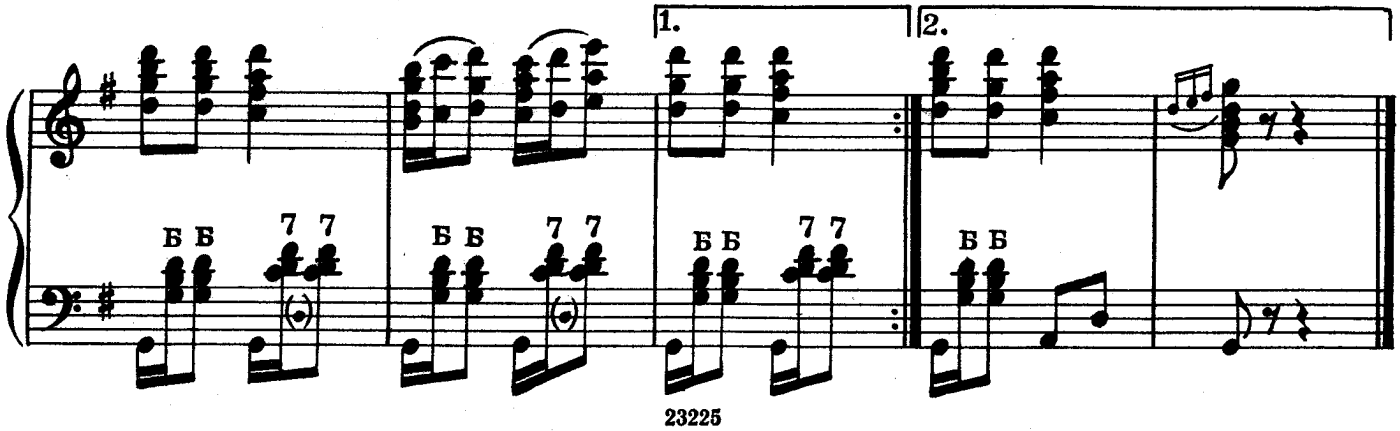
1.
2.
Б Б 7 7
Б Б 7 7
Б Б 7 7
Б Б

КАРЕЛЬСКАЯ ПЕСНЯ-ТАНЕЦ

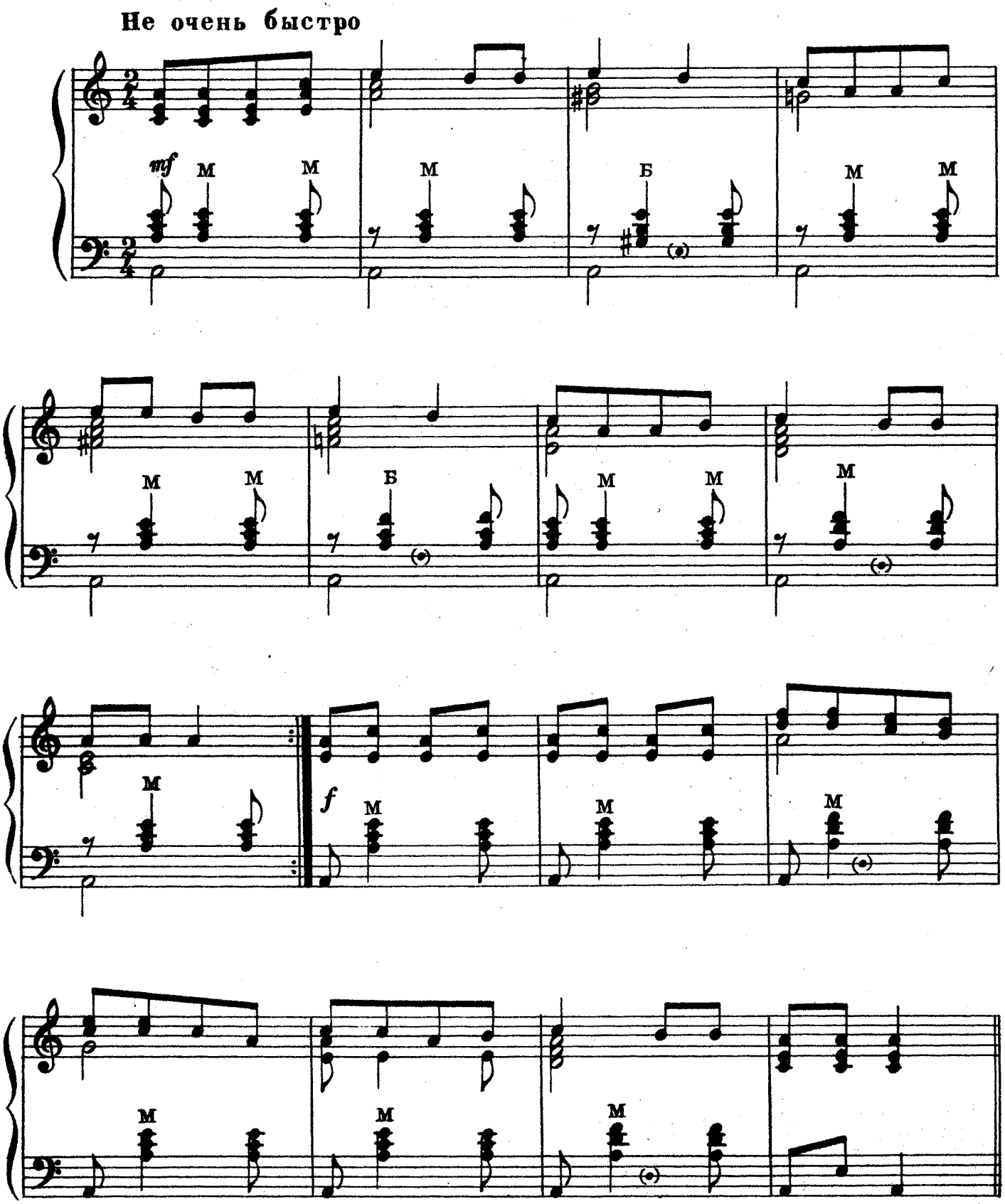

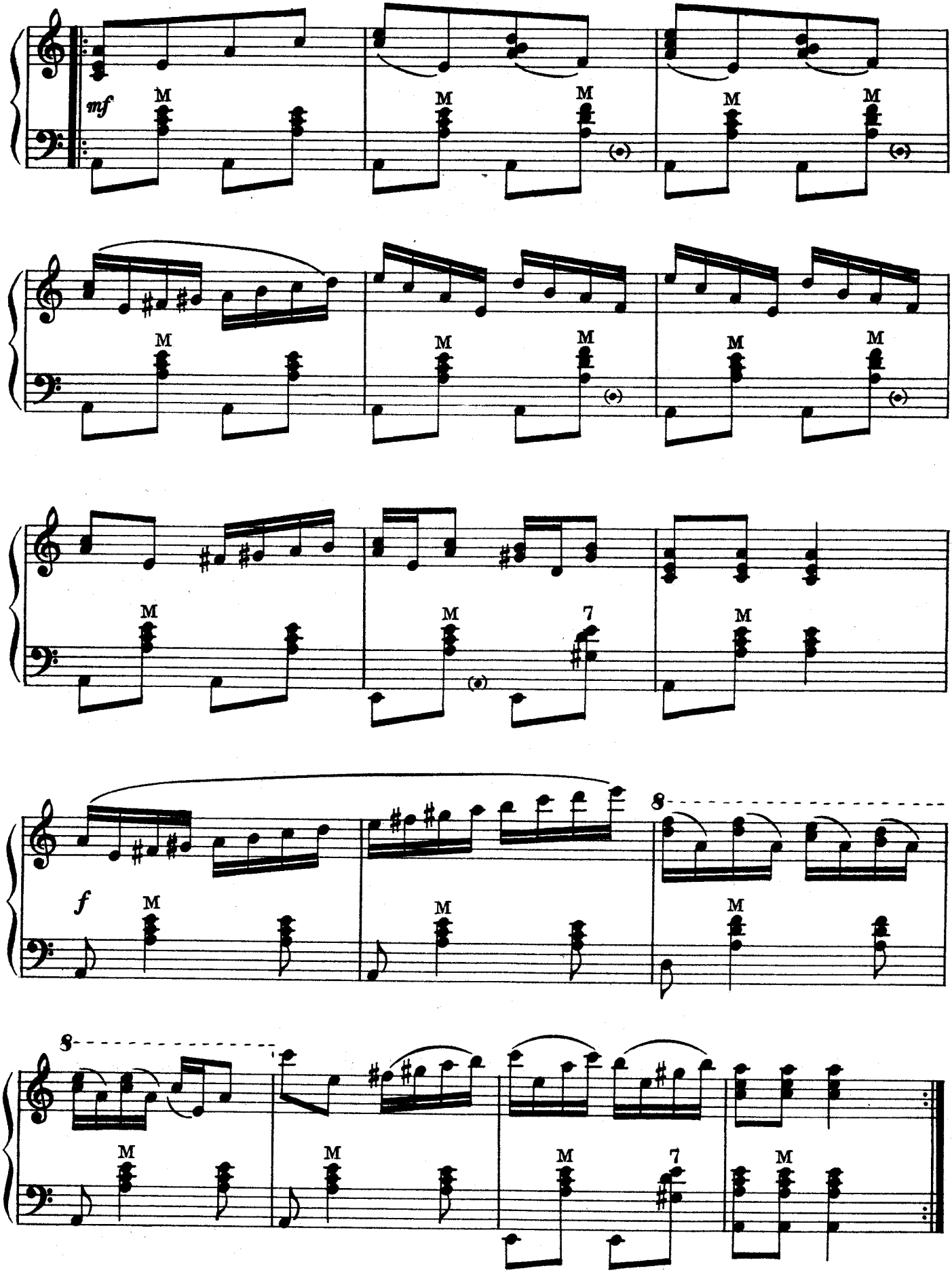
mf
M
7
8
f

ФИНСКАЯ КРУГОВАЯ ПОЛЬКА

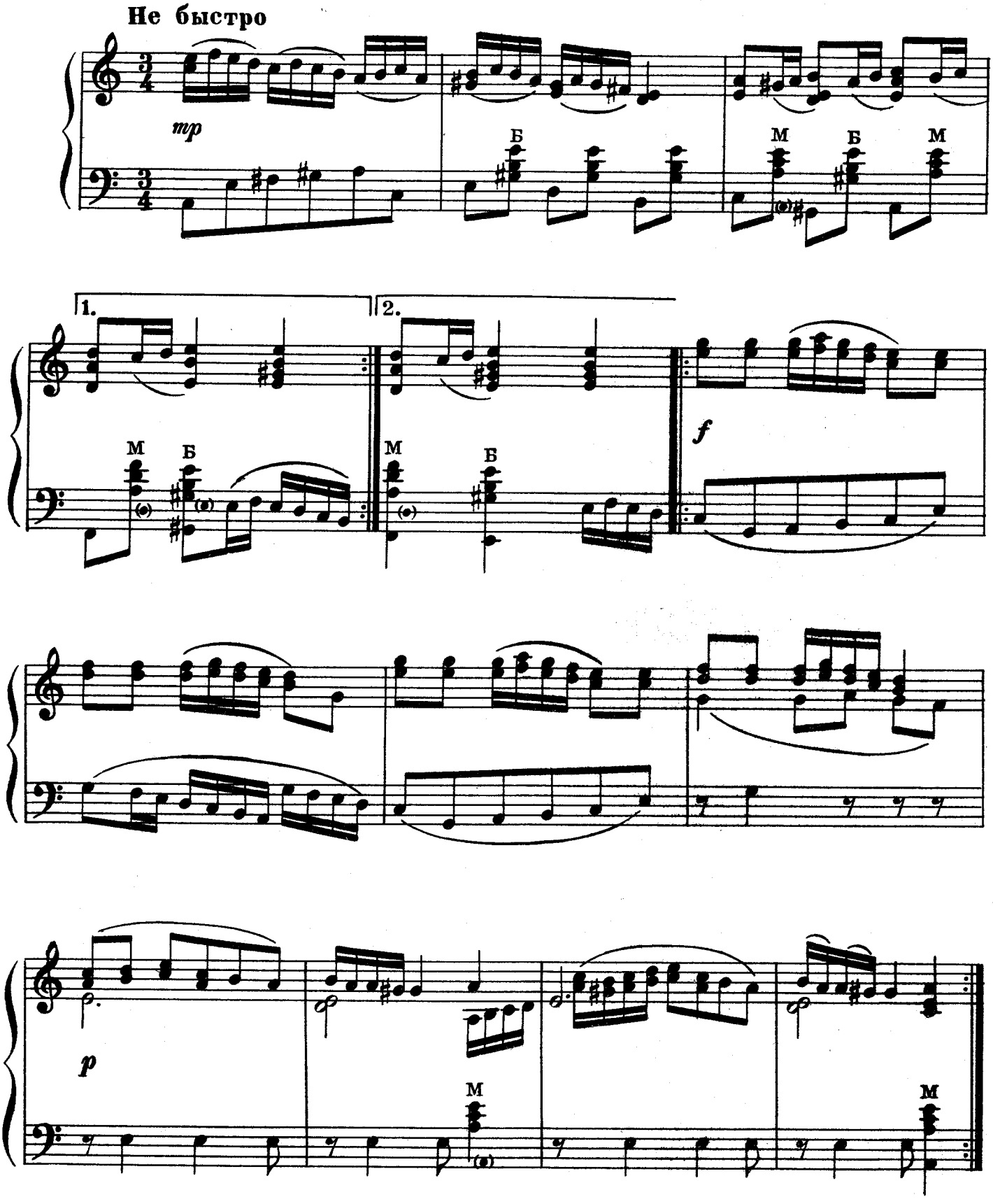

ТАБАКАРЯСКА

Молдавский танец

Умеренно скоро

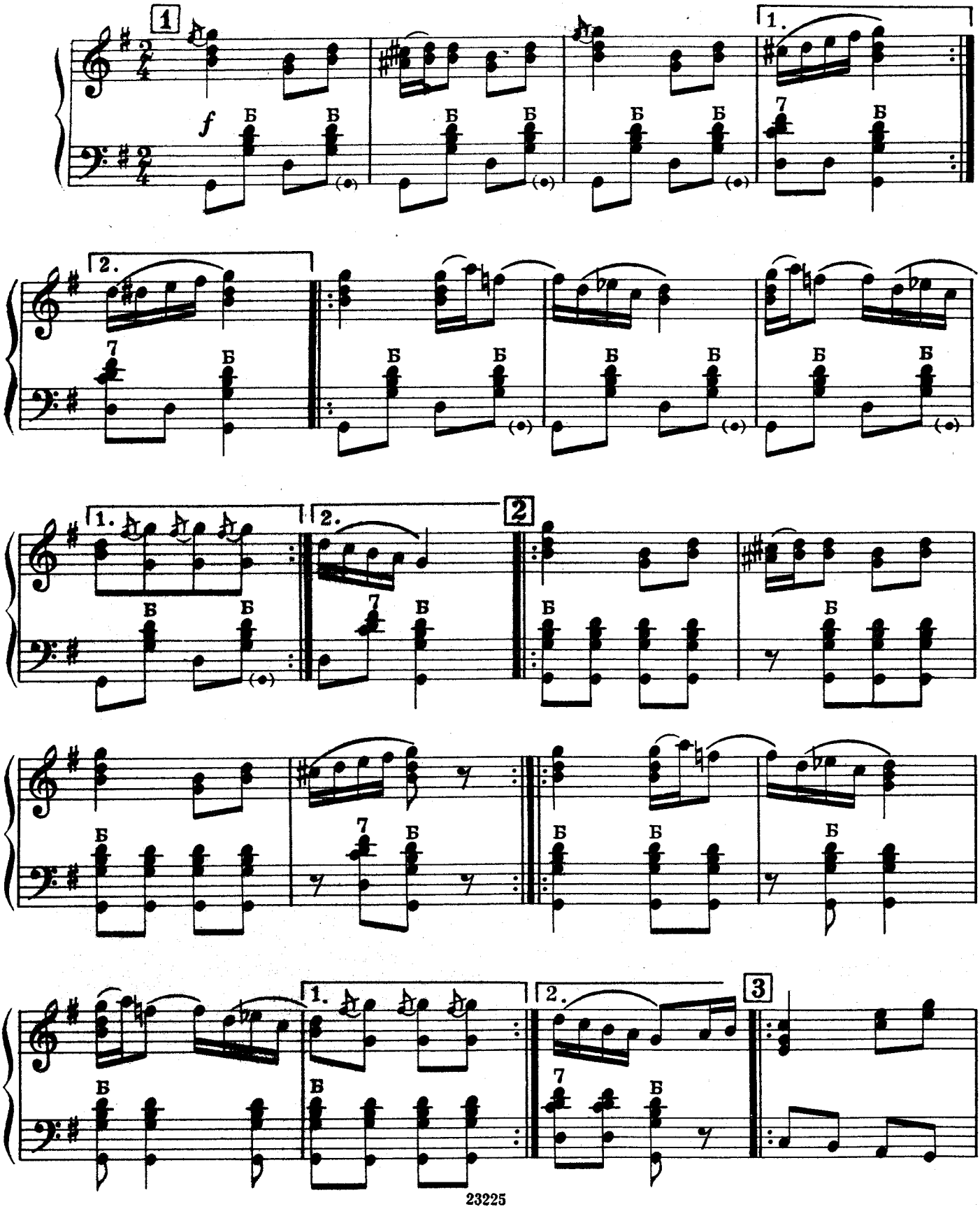

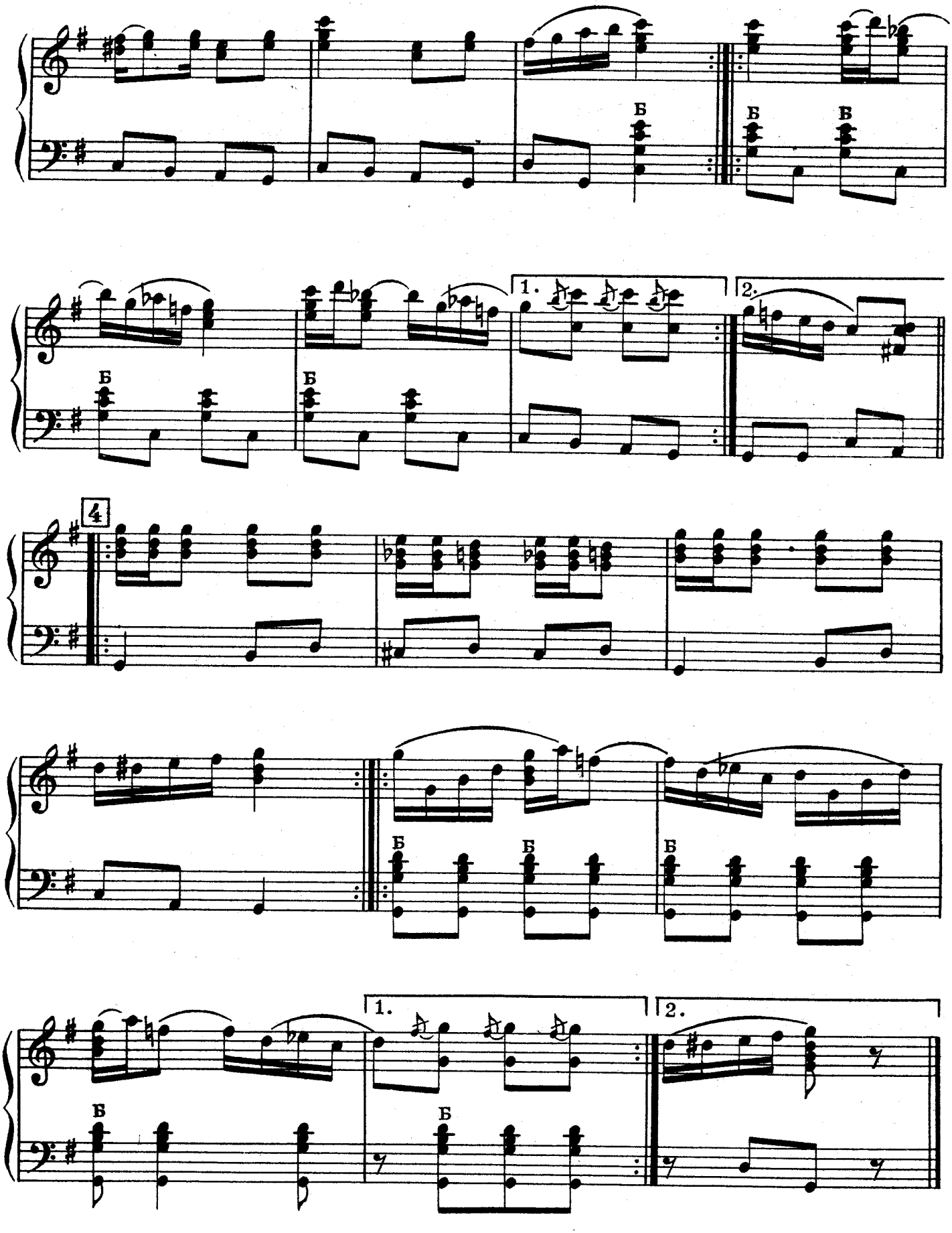
Б
Б
Б
Б
Б
1.
2.
4
Б
Б
Б
Б
1.
2.
Б
Б

ТУТУРУШ-ТАНЕЦ ГОРОДСКИХ ДЕВУШЕК

Танец казанских татар

Медленно

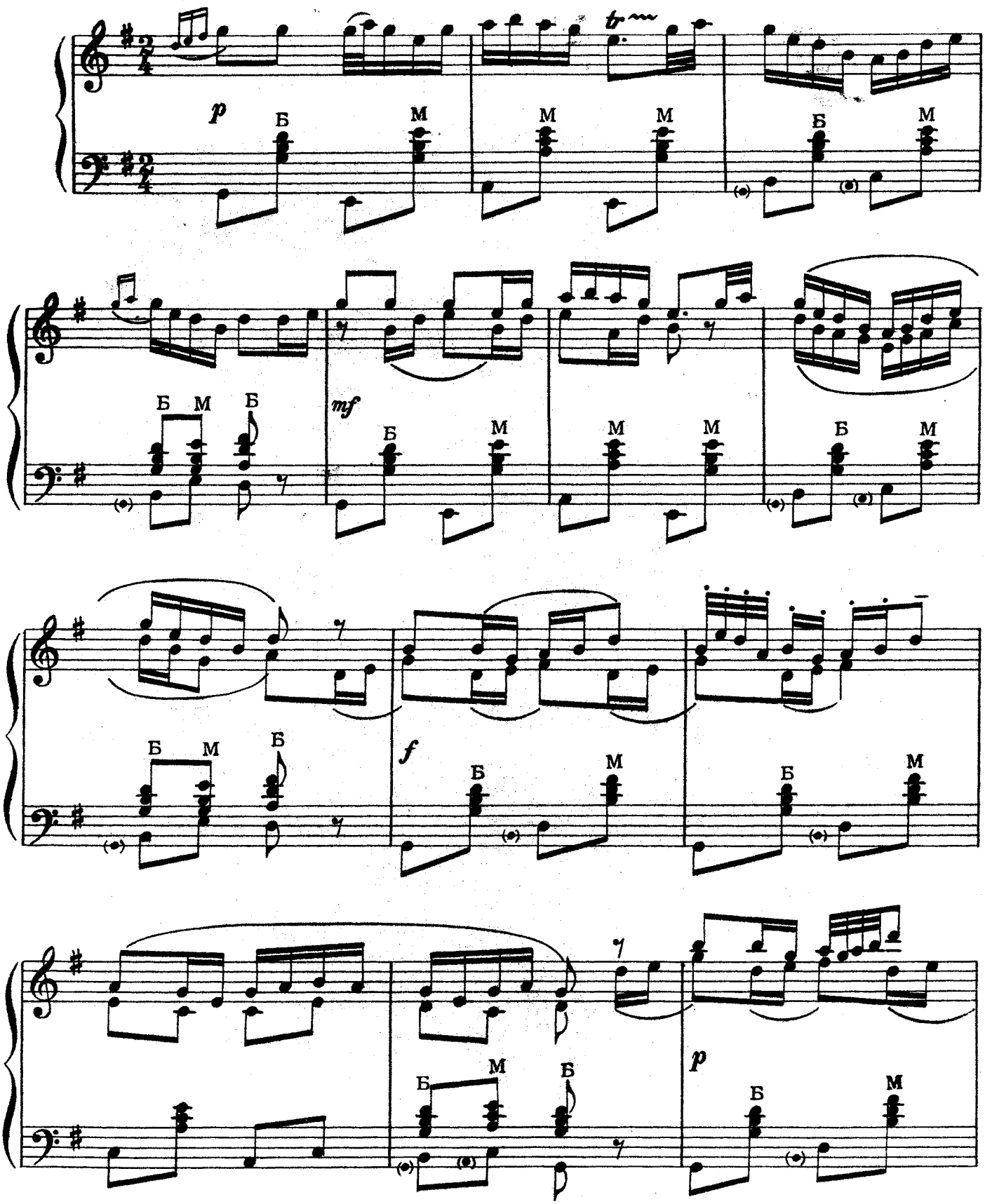

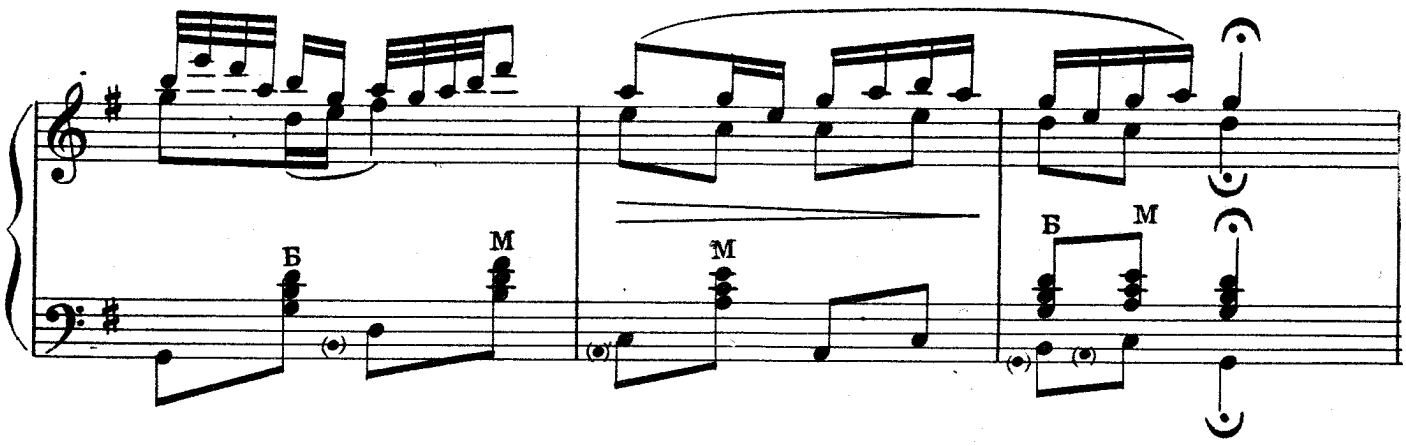

Быстро

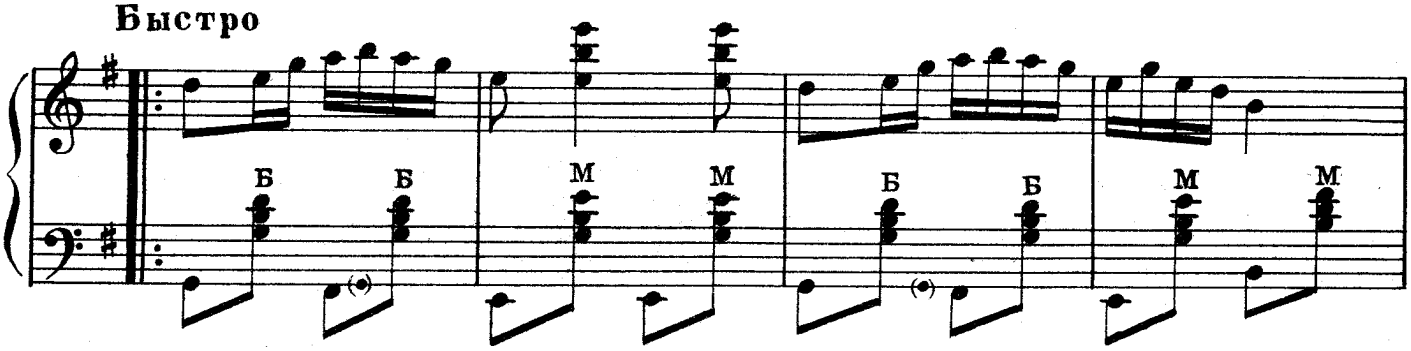

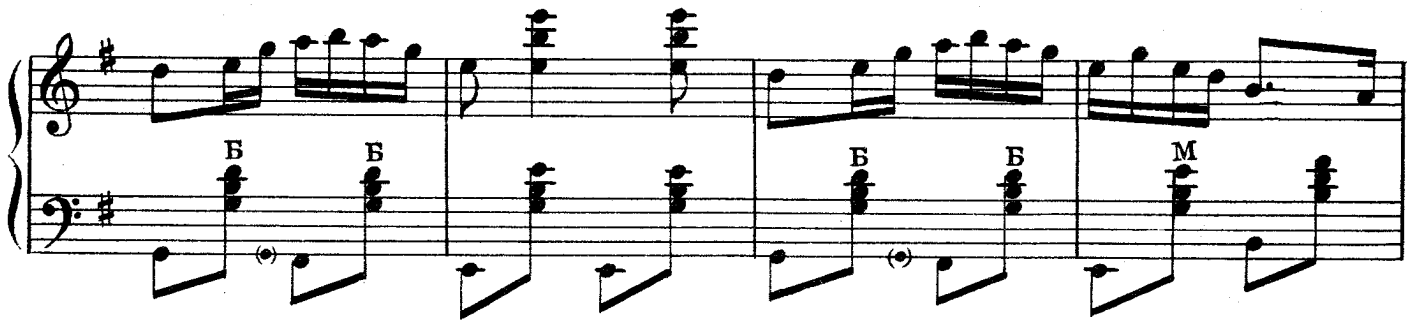

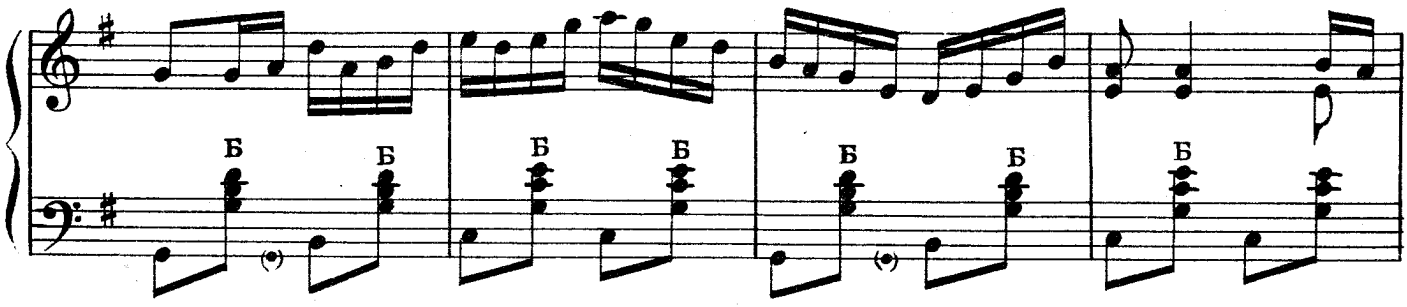

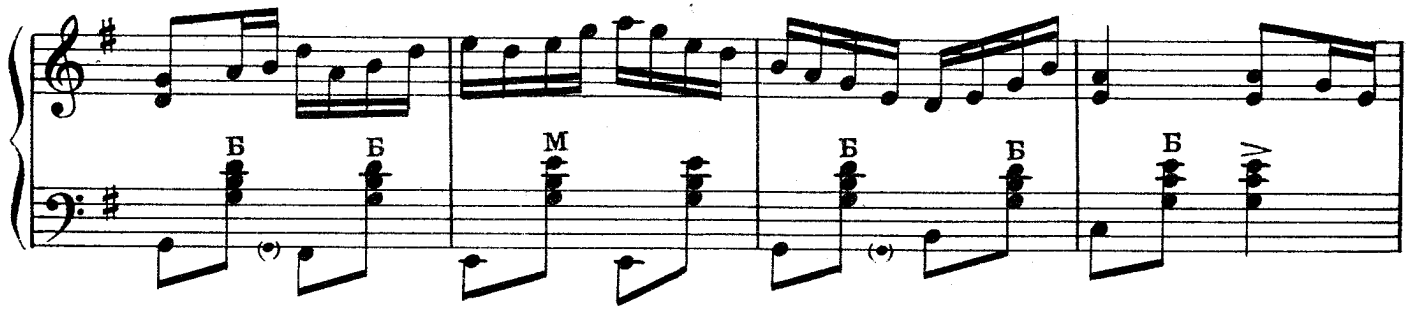

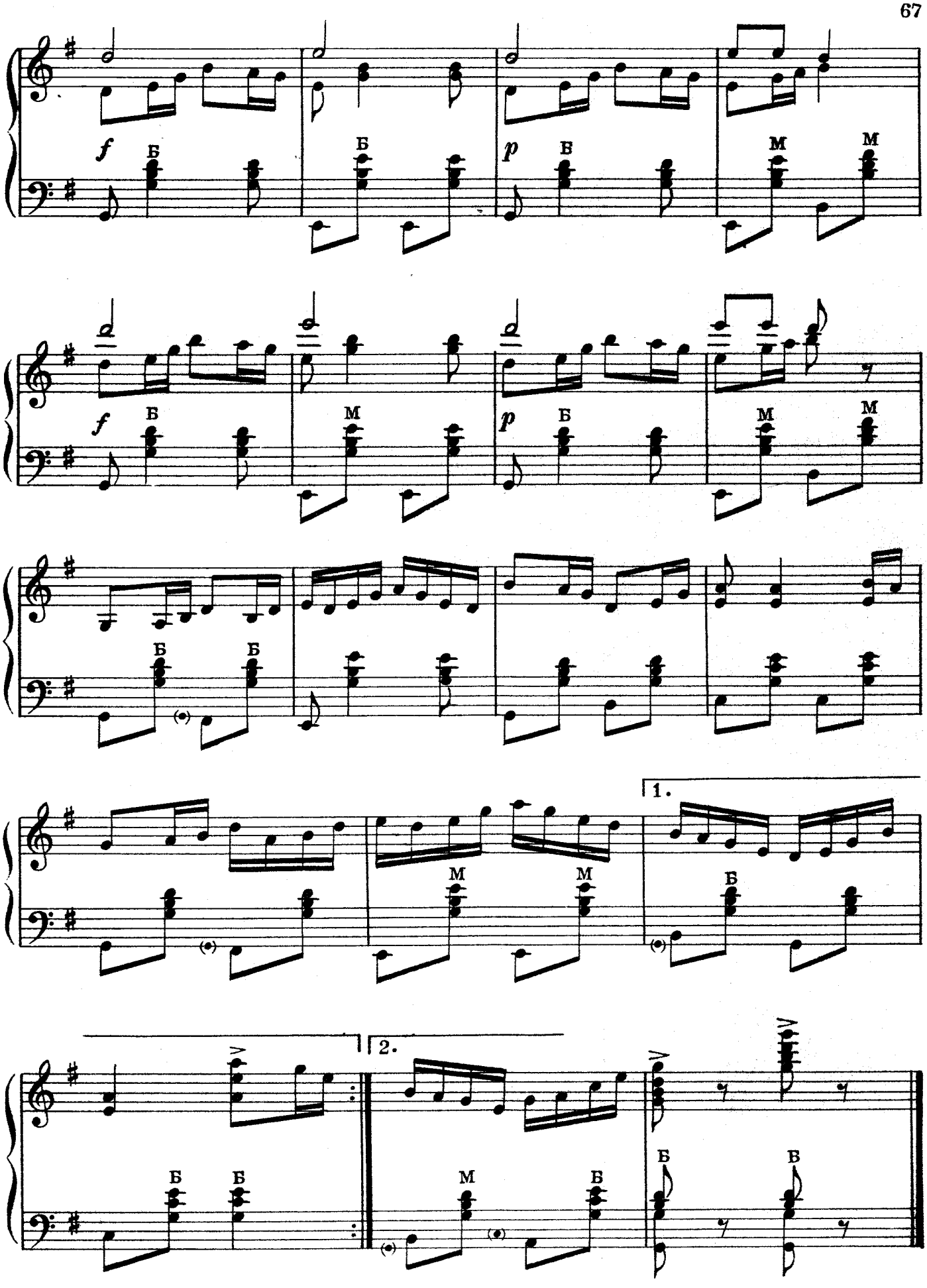
f
Б
Б
p
Б
М
М
f
Б
М
p
Б
М
М
Б
Б
(•)
М
М
1.
Б
(•)
2.
Б
Б
М
Б
Б
В

БАШКИРСКИЙ ТАНЕЦ

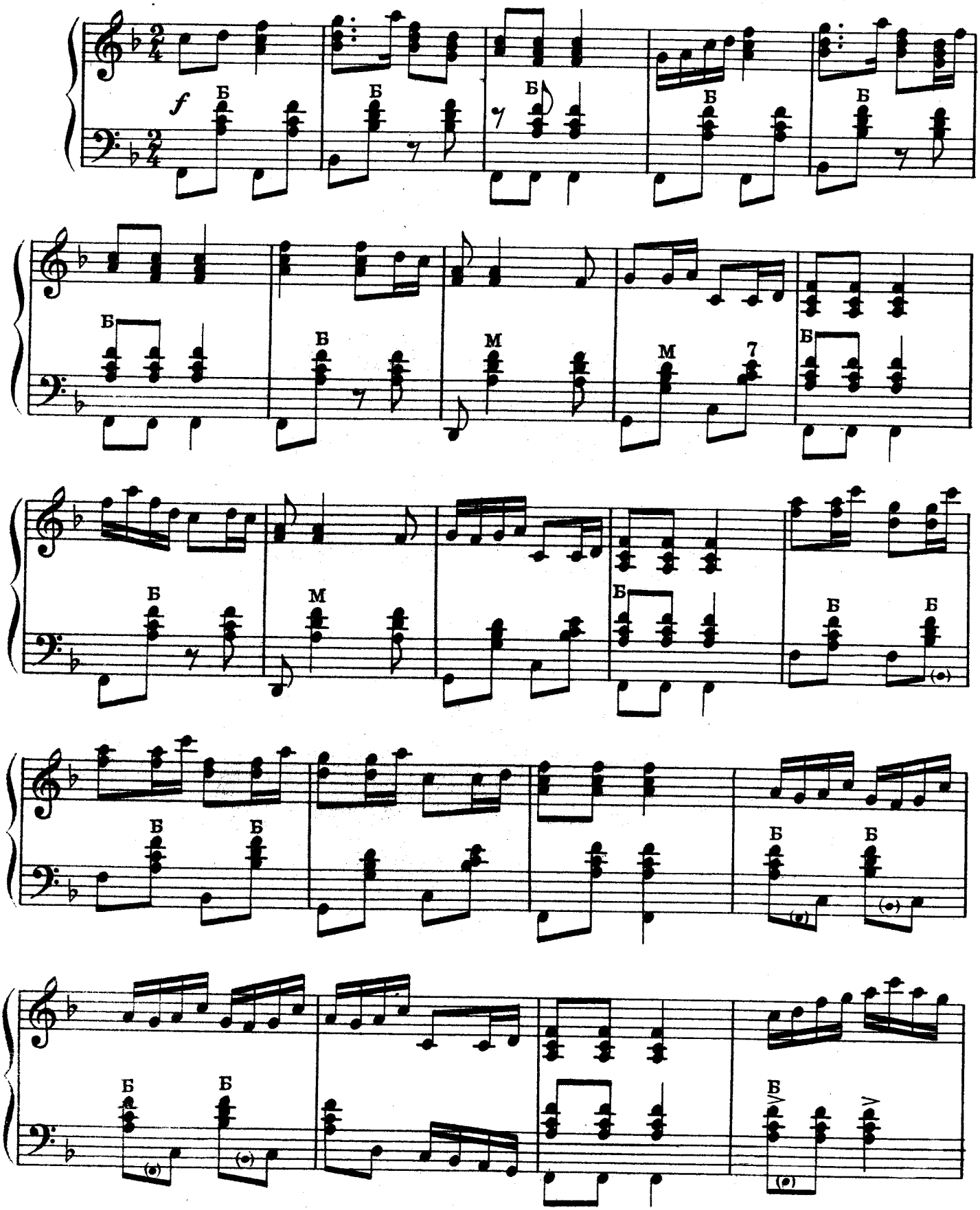

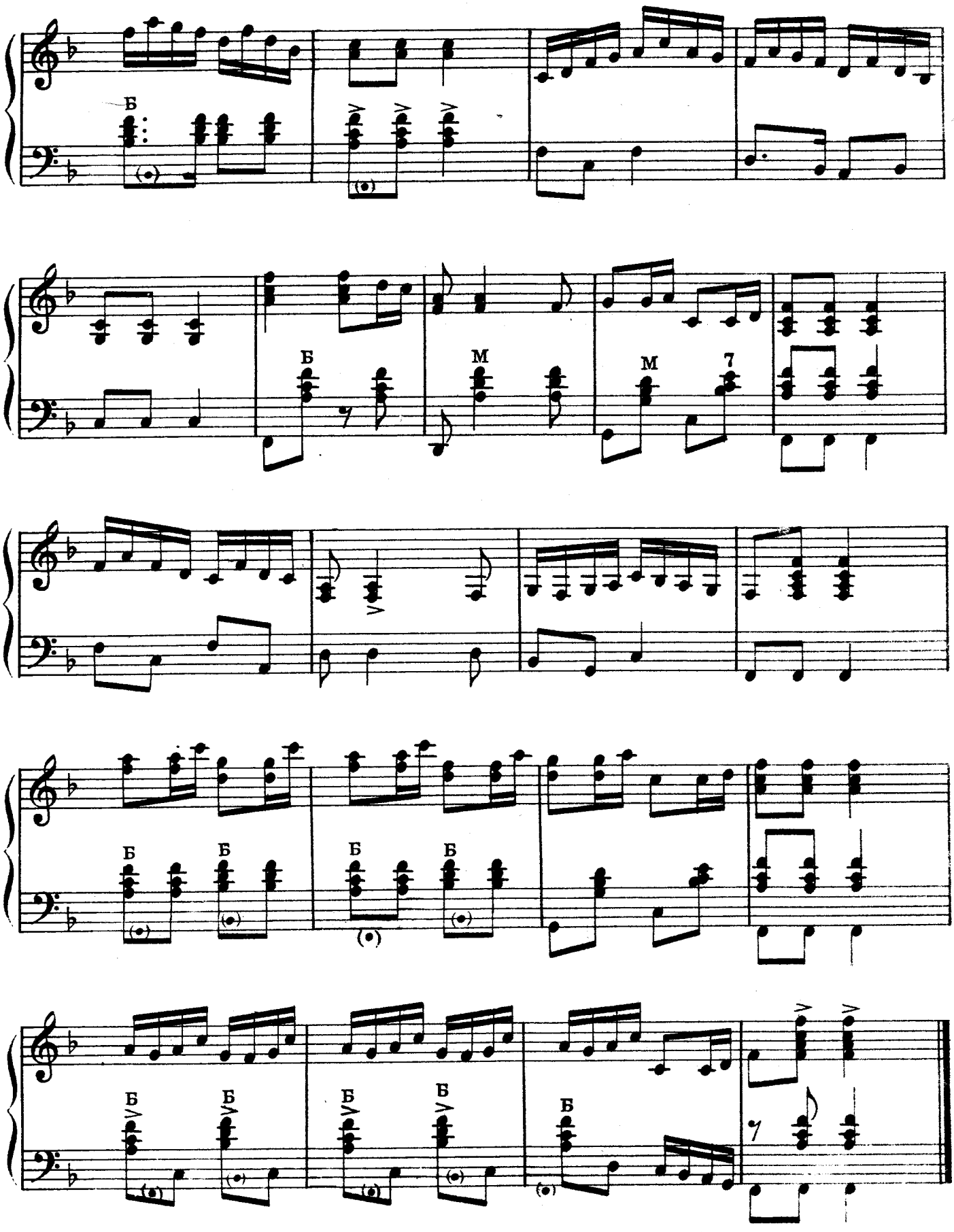
Б
Б
М
М
7
Б
Б
Б
Б
Б
Б
Б
Б
Б
Б
Б

СЕМЬ ДЕВУШЕК

Башкирский танец

Не спеша (постепенно ускоряя к концу)

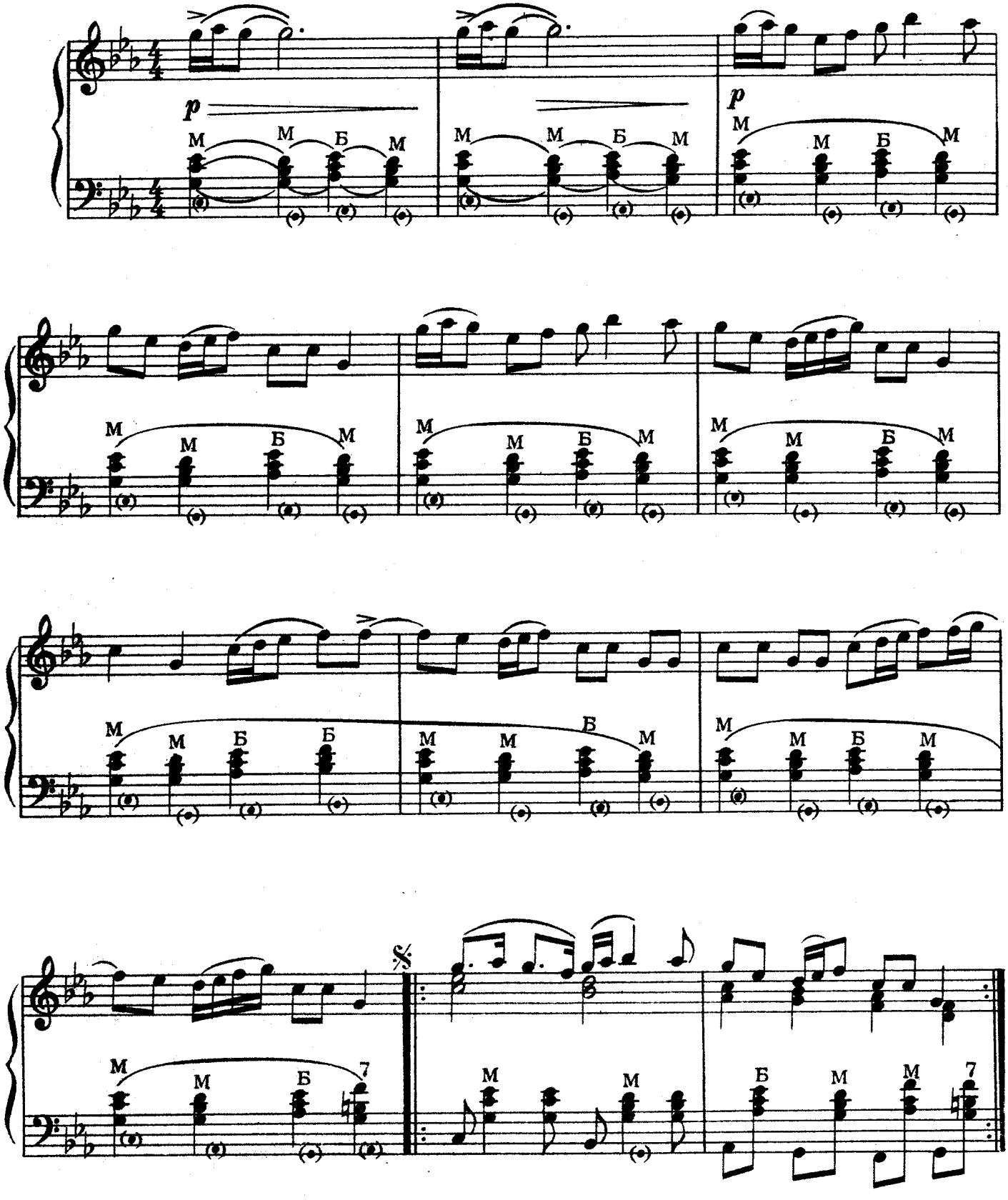

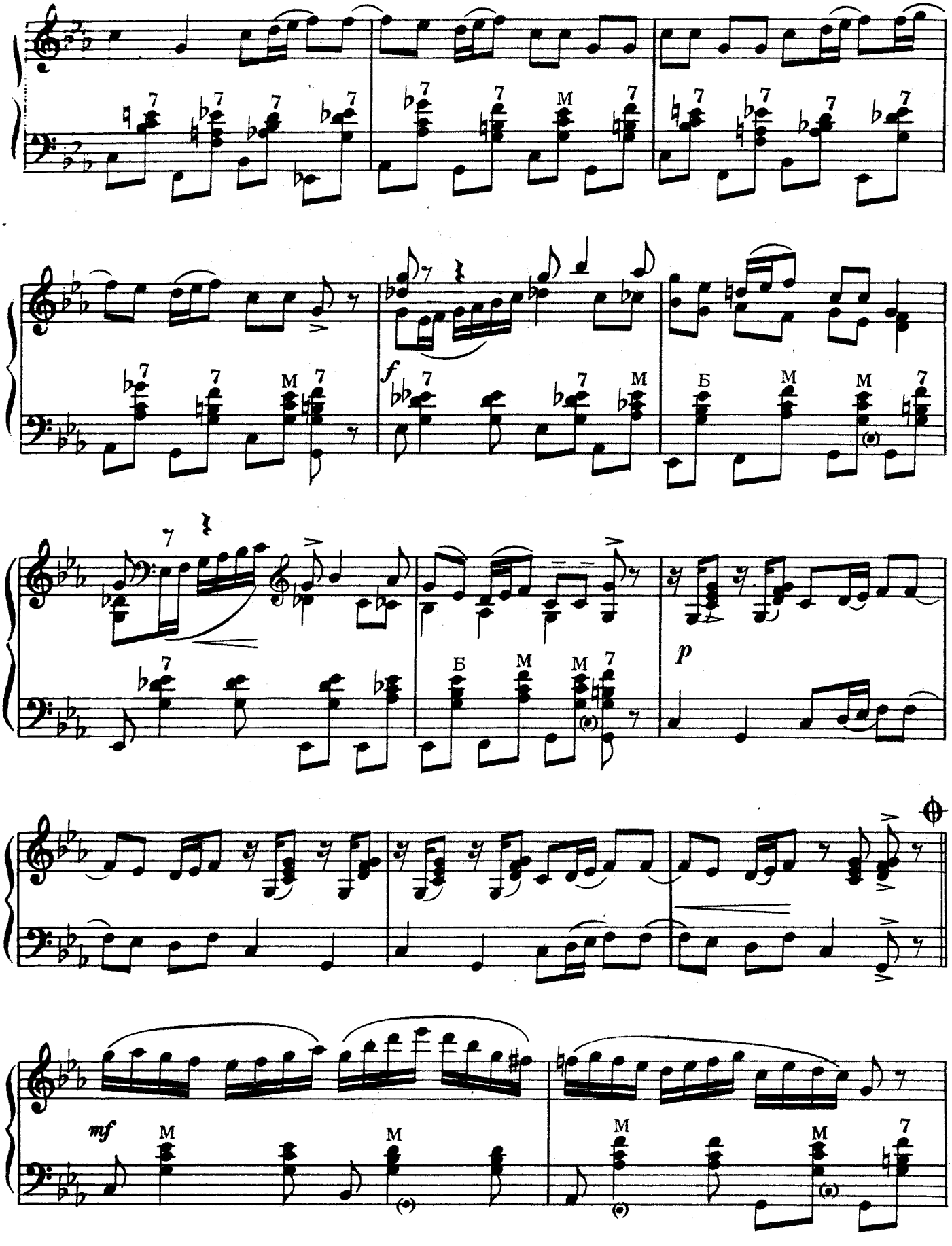
f
Б
M
p
mf

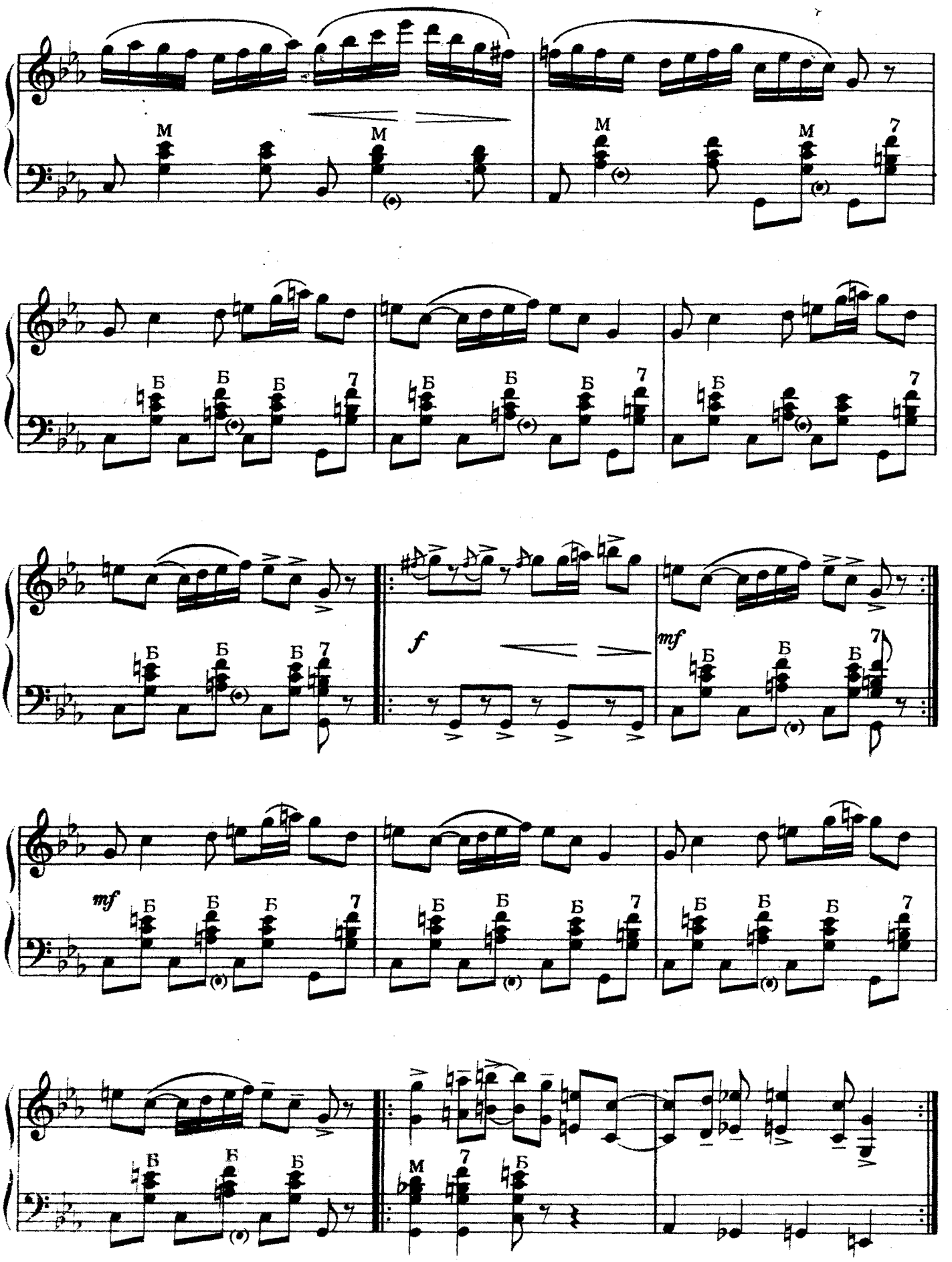
M
M
M
M
7
Б
Б
Б
7
Б
Б
Б
7
Б
7
f
mf
mf
Б
Б
Б
7
Б
Б
Б
7
Б
Б
Б
7
Б
Б
Б
M
7
Б

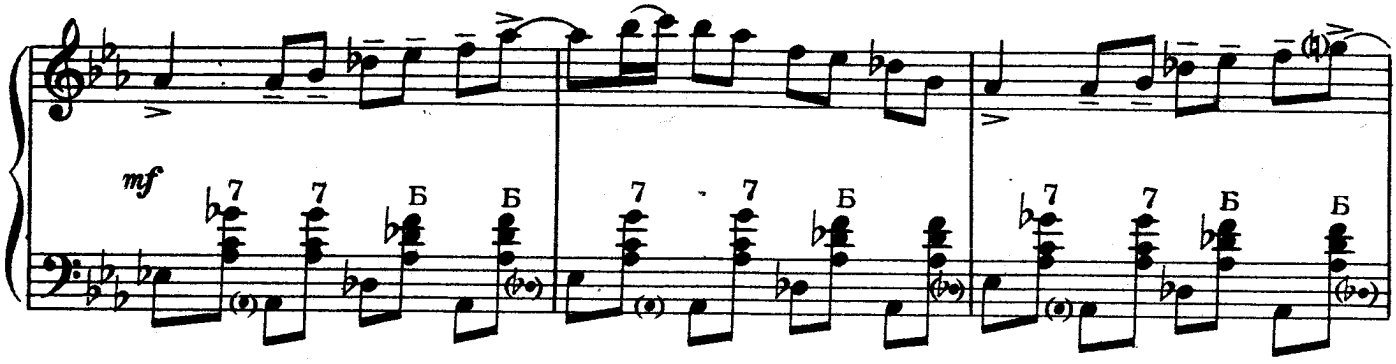

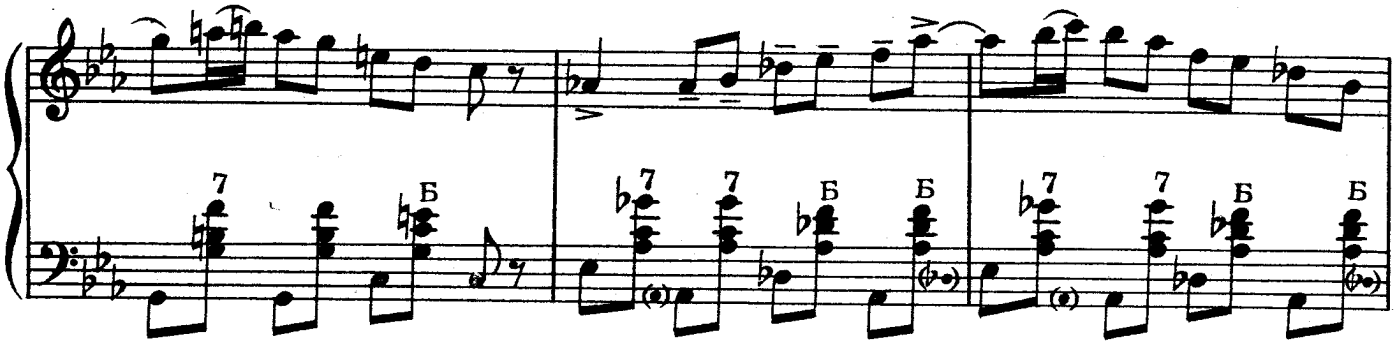

Немного замедляя

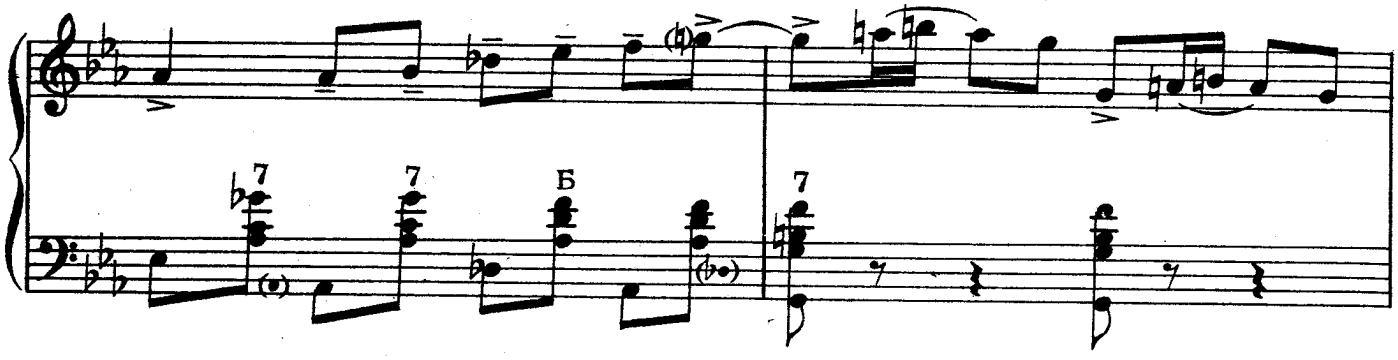

Повторить от знака 𝄋 до знака ⊕, после чего перейти на окончание

ОКОНЧАНИЕ

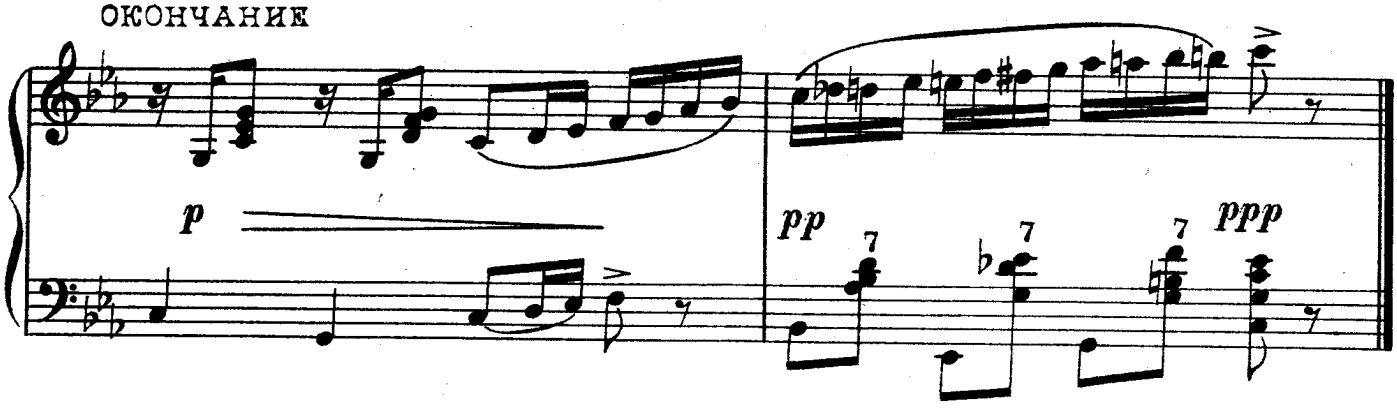

МАРИЙСКИЙ ТАНЕЦ

Подвижно

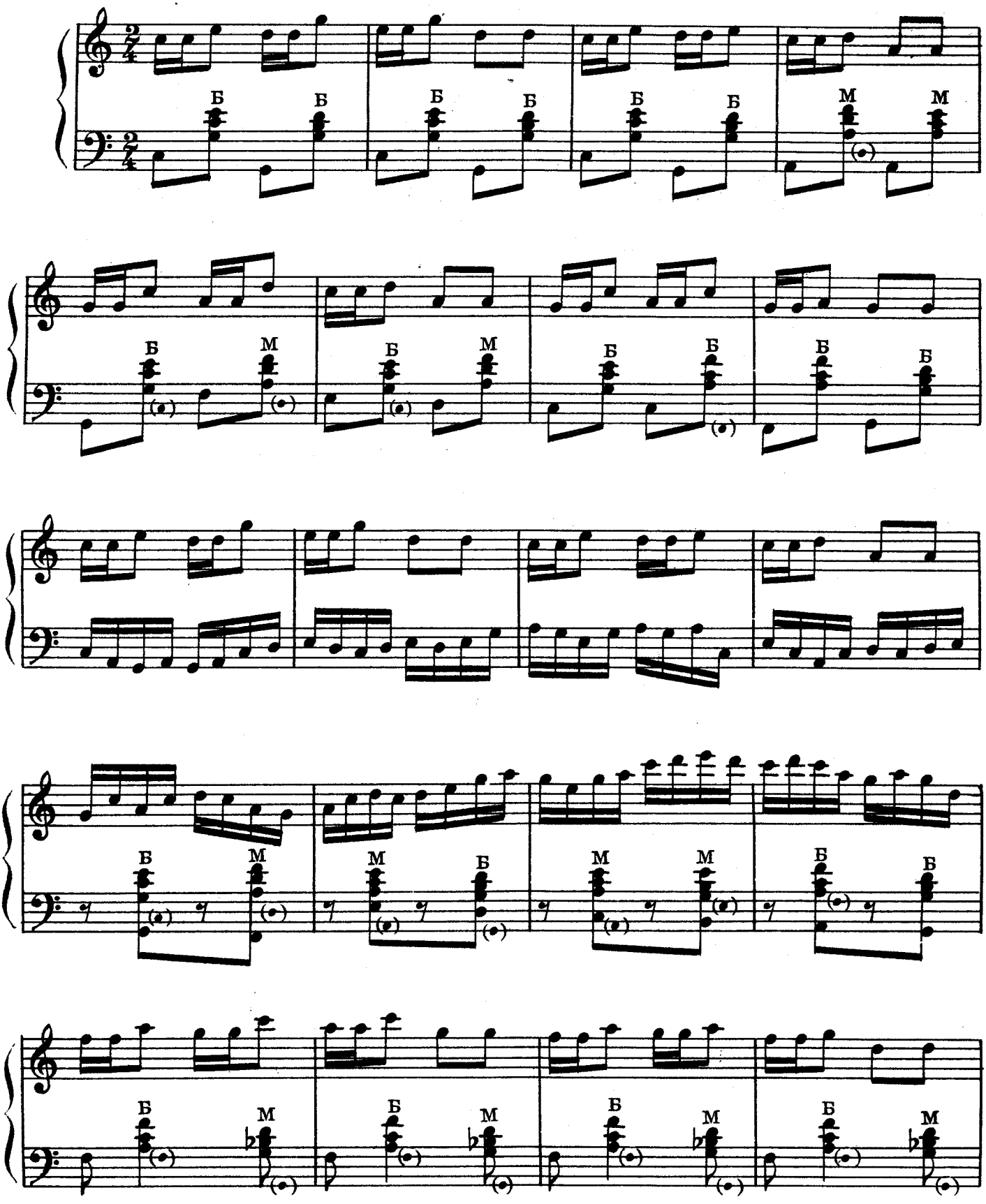

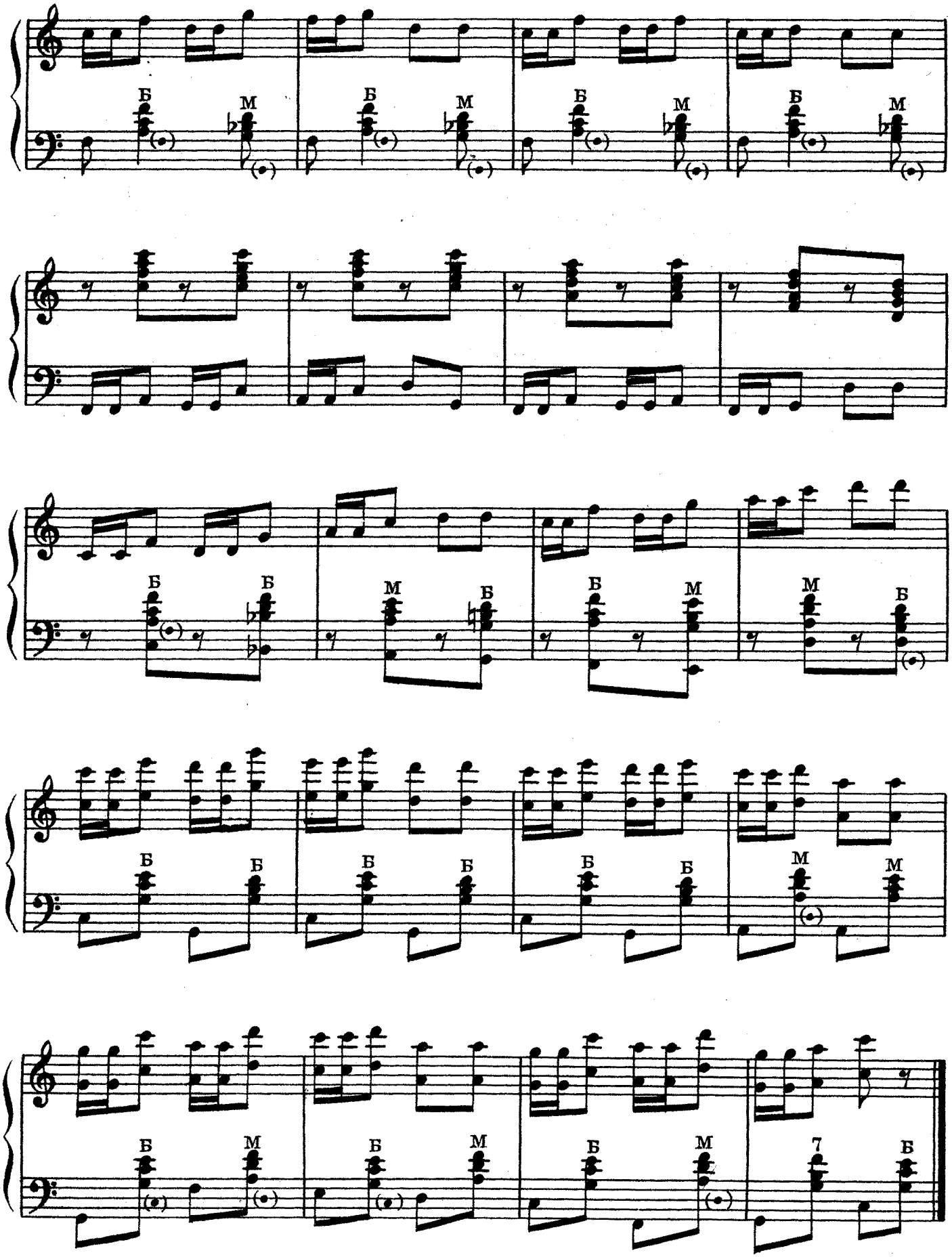
Б
М
Б
М
Б
М
Б
М
Б
Б
М
Б
Б
М
М
Б
Б
Б
Б
Б
Б
Б
М
М
Б
М
Б
М
Б
М
7
Б

ЯКУТСКИЙ ТАНЕЦ

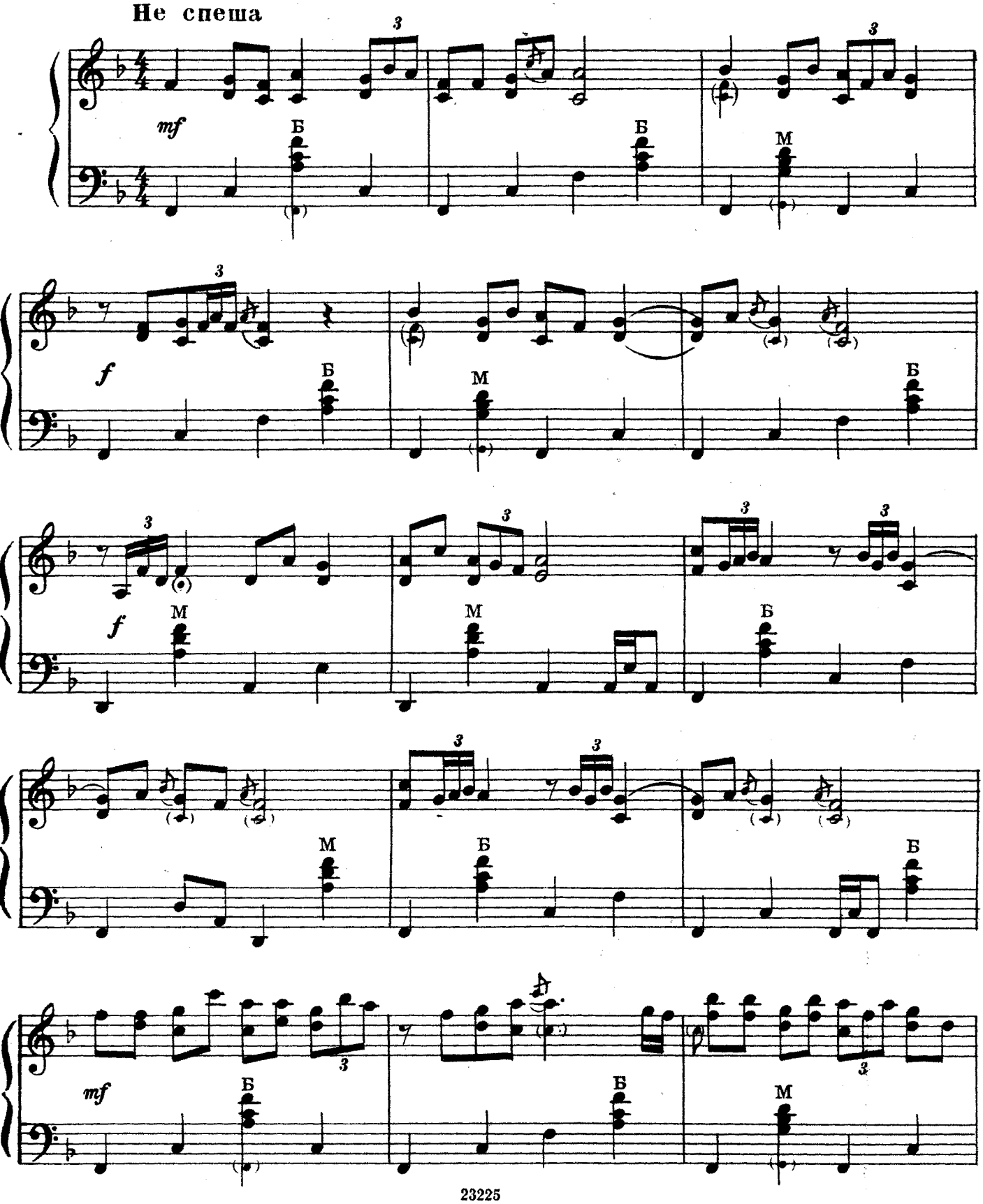

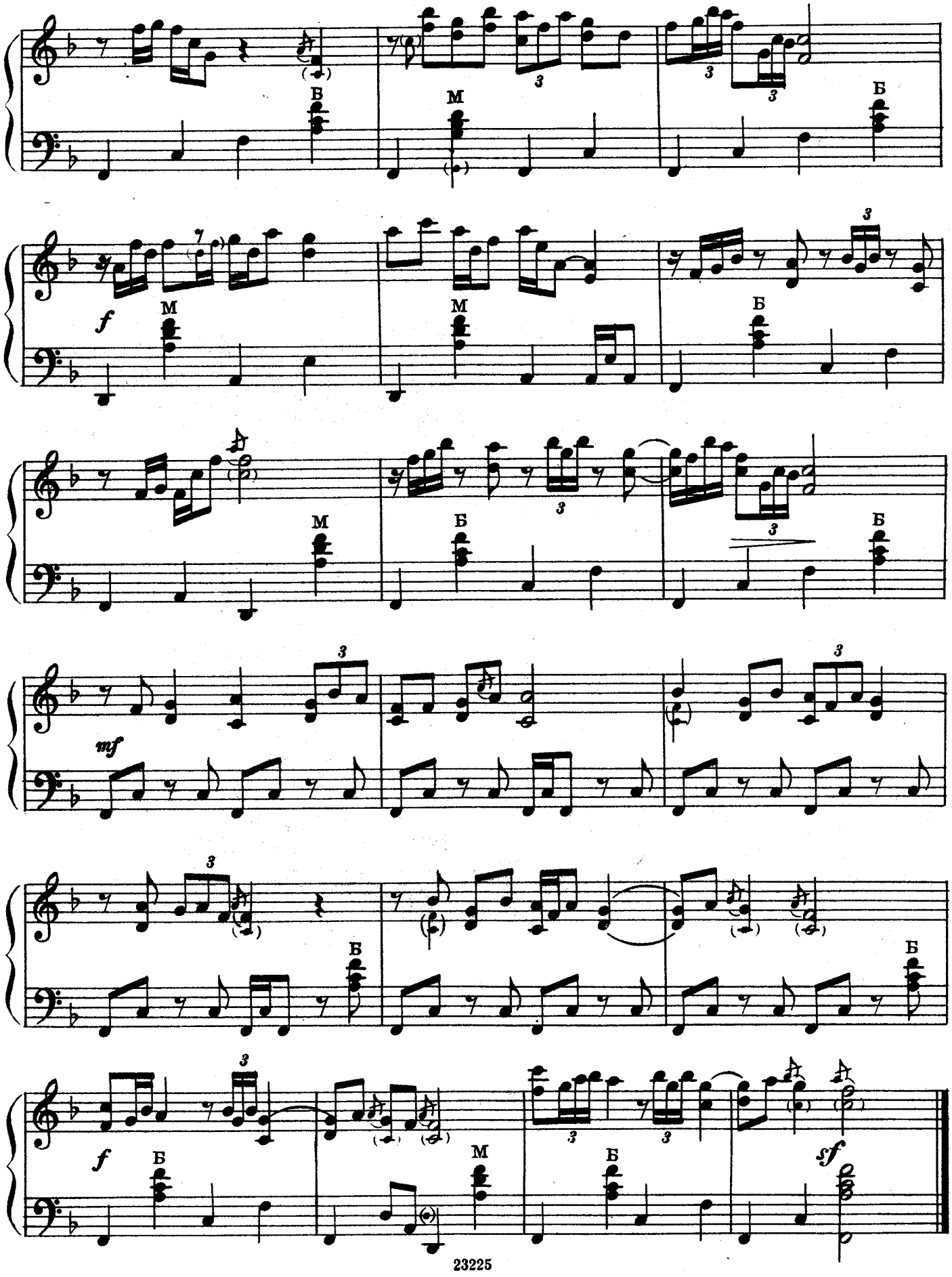
Б
М
Б
f
М
М
Б
М
Б
Б
mf
Б
f
Б
М
Б
sf

СОДЕРЖАНИЕ

1. Радостно на душе — Воронежская песня-танец. Обработка К. Массалитинова. Переложение А. Марьина 3
2. Лети, победы песня — Воронежская песня. Обработка С. Туликова. Переложение А. Марьина 6
3. Никологорская кадриль (Владимирской области) — Обработка Н. Речменского. Переложение А. Кирюхина 9
4. Ой, важу — Украинская песня-танец. Переложение Е. Кузнецова . . 17
5. Горный танец. — Закарпатский. Обработка Е. Кузнецова 19
6. Верховина. — Закарпатский танец. Обработка Е. Кузнецова 23
7. Бычок — Белорусский танец. Обработка Н. Соколовского. Переложение А. Марьина 26
8. Кукулька — Белорусский танец. Переложение А. Марьина 29
9. Вихрь — Белорусский танец. Обработка С. Полонского 31
10. Сатамашо — Грузинский танец. Обработка Н. Нариманидзе. Переложение И. Гладкова 33
11. Леле-джан — Армянский танец. Обработка А. Агажанова. Переложение И. Гладкова 35
12. Армянский народный танец. — Обработка А. Агажанова. Переложение Ю. Шишакова 37
13. Гюль-гяз — Азербайджанский танец. Обработка С. Рустамова. Переложение И. Гладкова 39
14. Азербайджанский народный танец. — Обработка Т. Кулиева. Переложение И. Гладкова 40
15. Кииз-басу — Казахский танец. Переложение А. Кирюхина 43
16. Бес-кыз — Казахский танец. Переложение И. Гладкова 45
17. Киргизская народная пляска. — Обработка В. Фере 47
18. Женский киргизский танец. — Обработка В. Фере 50
19. Жига — Латышский танец. Обработка С. Гальперина. Переложение А. Суркова 52
20. Латышская полька. — Переложение А. Суркова 53
21. Каламиес — Эстонский танец. Обработка С. Гальперина. Переложение А. Кирюхина 54
22. Эстонский вальс. — Переложение А. Кирюхина 56
23. Козлёнок — Литовский танец. Обработка С. Гальперина. Переложение А. Суркова 58
24. Карельская песня-танец. — Переложение В. Мотова 60
25. Финская круговая полька. — Обработка С. Гальперина. Переложение В. Мотова 62
26. Табакаряска — Молдавский танец. Обработка С. Гальперина. Переложение И. Гладкова 63
27. Тутуруш — Танец городских девушек. Танец казанских татар. Обработка Ю. Шишакова 65
28. Башкирский танец. — Обработка Ю. Шишакова 68
29. Семь девушек — Башкирский танец. Обработка А. Ключарева . . 70
30. Марийский танец. — Обработка А. Эшпая. Переложение А. Суркова 74
31. Якутский танец. — Обработка Г. Шишкова 76

Редактор *Б. Страннолюбский*
Техн. редактор *Н. Трифонов*
Корректор *Н. Маковская*
Художник *Г. Фишер*

Подписано в печать 5/II 1953 г.
Ш 00764. Форм. бум. 60×92 1/8 =
5,0 б. л.—10,0 п. л.—10,0 уч.-изд. л.
Тираж 20 000 экз. Заказ 1784.

Типо-литография Музгиза Москва,
Щипок, 18.

НОТЫ

ХОРОВЫЕ, СОЛЬНЫЕ, ОРКЕСТРОВЫЕ, ИНСТРУМЕНТАЛЬНЫЕ ПРОИЗВЕДЕНИЯ ДЛЯ КОЛЛЕКТИВОВ ХУДОЖЕСТВЕННОЙ САМОДЕЯТЕЛЬНОСТИ

ПРОДАЮТСЯ В НОТНЫХ И КНИЖНЫХ МАГАЗИНАХ КНИГОТОРГОВ

ВЫСЫЛАЮТСЯ ОТДЕЛАМИ **„НОТЫ—ПОЧТОЙ"** И **„КНИГА—ПОЧТОЙ"**

НАЛОЖЕННЫМ ПЛАТЕЖОМ БЕЗ ЗАДАТКА

ПИСЬМА-ЗАКАЗЫ АДРЕСУЙТЕ:

РСФСР

Архангельск, ул. Виноградова, 30.
Астрахань, Советская ул., 9.
Барнаул, ул. Льва Толстого, 19.
Благовещенск на Амуре, Ленинская ул., 125.
Брянск, ул. Ленина, 57.
Великие Луки, ул. Некрасова, 18.
Владивосток, Ленинская ул., 43.
Владимир, ул 3-го Интернационала, 44.
Вологда, пл. Свободы, 18
Воронеж, просп. Революции, 43.
Горький, ул. Пискунова, 14.
Грозный просп. Революции, 32
Дзауджикау, просп. Сталина, 12.
Иваново, Крутицкая ул., 13.
Ижевск, ул. Горького, 80.
Йошкар-Ола, Комсомольская ул., 64.
Иркутск, ул. Тимирязева, 3-а
Казань, ул. Баумана, 19
Калинин, Советская ул., 31.
Калининград, Советский проспект, 35.
Калуга, ул. Революции, 15.
Кемерово, Советская ул., 56.
Киров областной, ул Ленина, 88.
Кострома, Торговые ряды, 10/11.
Краснодар, Пролетарская ул., 28.
Красноярск, проспект Сталина, 94.
Куйбышев, Ленинградская ул., 53.
Курган, ул Куйбышева, 5-й корпус, 3.
Курск, ул Радищева, 5.
Кызыл, ул. Ленина, 43
Ленинград, Невский проспект, 50.
Махач-Кала, Буйнакская ул., 15.
Молотов ул. Большевистская, 71.
Москва, Неглинная ул., 14.
Мурманск, проспект Сталина, 42.
Нальчик, Почтовая ул., 7.
Новгород, Кремль.
Новосибирск, Коммунистическая ул., 1/2.
Омск, Сенная ул., 5.
Орел, Ленинская ул., 15
Пенза, Московская ул., 75
Псков, Советская ул., 29.
Ростов на Дону, ул. Энгельса, 102.
Рязань, ул М. Горького, 82
Саранск, Гражданская ул., 42.
Саратов, Вольская ул. 81.
Свердловск, ул. Малышева, 29.
Симферополь, Фонтанная ул., 2.
Ставрополь краевой, проспект Сталина, 70.
Смоленск, Б. Советская, 71.
Сталинград, Рабоче-крестьянская ул. 6.
Сыктывкар, ул Куратова 16.
Тамбов, Коммунальная ул 24.
Томск, ул. Батенкова 5.
Тула, Гоголевская ул 66.
Тюмень, Даудельная ул. 7.
Улан-Удэ, ул. Куйбышева, 28.
Ульяновск, ул. Водников, 59
Уфа, ул Октябрьской революции, 1.

Хабаровск, Московская ул., 72.
Чебоксары, ул. Володарского, 5.
Челябинск, ул. Спартака, 72.
Чита, ул. Полины Осипенко, 5.
Чкалов, Советская ул., 27.
Южно-Сахалинск, ул. Сталина, 87.
Якутск, ул Кирова, 18
Ярославль, Крестьянская ул., 68.

УССР

Киев, Владимирская ул., 53.
Ворошиловград, ул. Шевченко, 23.
Днепропетровск, проспект К. Маркса, 54.
Запорожье, ул. Чекистов, 5.
Львов, ул. Лысенко 21.
Николаев, Советская ул., 3.
Одесса ул. Пастера, 64.
Сталино, ул Артема, 49.
Ужгород, ул. Шолохова, 2.
Харьков, Горяиновский пер 13/15.
Черновцы, ул. Ленина, 36.

БССР

Минск, Московский пер., 1.

УЗБЕКСКАЯ ССР

Ташкент, ул. Карла Маркса, 31.

КАЗАХСКАЯ ССР

Алма-Ата, ул К Маркса, 48

ГРУЗИНСКАЯ ССР

Тбилиси, ул. Камо, 40

АЗЕРБАЙДЖАНСКАЯ ССР

Баку, Пассаж книги Азеркитаба

ЛИТОВСКАЯ ССР

Вильнюс, ул. Гедимина, 7

МОЛДАВСКАЯ ССР

Кишинев, ул. Ленина, 67.

ЛАТВИЙСКАЯ ССР

Рига, Театральная ул., 11.

КИРГИЗСКАЯ ССР

Фрунзе, Советская ул.,

ТАДЖИКСКАЯ ССР

Сталинабад, ул. Ленина, 24.
Ленинабад, Привокзальная площадь, 3.

АРМЯНСКАЯ ССР

Ереван, ул. Терьян, 91

ТУРКМЕНСКАЯ ССР

Ашхабад, Хивинская ул., 1.

ЭСТОНСКАЯ ССР

Таллин, Пярну Маантее, 10.

КАРЕЛО-ФИНСКАЯ ССР

Петрозаводск, ул. Кирова, 29.

ТРЕБУЙТЕ КАТАЛОГИ